

日本グランプリシリーズ 神戸大会

第80回兵庫県民スポーツ大会
第80回国民スポーツ大会兵庫県第2次選手選考競技会

第74回 兵庫リレーカーニバル

ユニバー記念競技場

地下鉄・総合運動公園駅下車

両日とも
雨天決行

日本グランプリシリーズ 神戸大会



THE 74th
HYOGO RELAY CARNIVAL
athletic meet



2026年

4月18日(土)

●9:00開会式

4月19日(日)

●9:30競技開始 ●有料



走ろい! 明日へ向かって



サンテレビ

4/19(日) サブチャンネル (032ch) 生中継

11時30分~16時30分

両日とも YouTube でライブ配信

主催/兵庫陸上競技協会、神戸新聞社、デイリースポーツ、サンテレビジョン、ラジオ関西、兵庫県、神戸市、
神戸市教育委員会 後援/日本陸上競技連盟 協賛/アシックスジャパン株式会社
協力/神戸サウナ & スパ、シスメックス、城山ホールディングス、中内カコンベンション振興財団、長谷川体育施設、
まねき食品、みなと銀行文化振興財団

Sound Mind, Sound Body

sound mind, sound body





挑戦というスタートの先には、 感動というゴールが待っている。

私たちシスメックス女子陸上競技部は、夢を実現し
共に感動をわかちあうために神戸から挑戦し続けます。



HPはこちらから



第74回

兵庫リレーカーニバル 応援します

城山ホールディングスは通信機器で
業務のコミュニケーションをサポートします。

 **城山HD**
SHIROYAMA HOLDINGS

まねきの

えきそば



Ekisoba Since 1949



姫路駅名物
まねきの駅弁

穴子めし専門店

たけだの穴子めし

まねき本店
079-223-8652
兵庫県姫路市駅前町363-1

Instagram

あつたか
おうち駅弁
冷凍

手軽に老舗の味をお楽しみいただけます

まねきの冷凍弁当・惣菜

オンラインショップにてご購入いただけます▶

粗碎きのアーモンドが
ザクザク!ゴロゴロ!楽しい食感と
香ばしさをお楽しみください

姫路名物
ザクゴロ
アーモンドバター

創業明治21年 元祖幕の内駅弁



姫路本社(受注センター) / 大阪エリア受注センター

0120-240-251 兵庫県姫路市北条 953
TEL 079-224-0251 FAX 079-282-5857

東播磨営業所 / 神戸エリア受注センター

0120-277-785 兵庫県加古川市野口町良野 1524 アーク平野A-5
TEL 079-427-7788 FAX 079-427-7611

福崎営業所

0120-787-125 兵庫県神崎郡福崎町西田原 1316-6
TEL 0790-22-4011 FAX 0790-22-5111

HP・SNS
にて
随時情報
発信中



ホームページ



Instagram



LINE

祝 第74回兵庫リレーカーニバル



メンズフロアハンガリアンバス



メンズフロア マインサウナ



プライベートサウナ



レディースフロア浴場



KOBE SAUNA & SPA

天然温泉・サウナ・カプセルホテル・岩盤浴・レストラン・リラクゼーション

神戸サウナ



男性
24h



神戸市中央区下山手通 2-2-10 | 6F メンズフロア TEL 078-322-1126 | 3F レディースフロア TEL 078-322-1726

みなと銀行グループは、

地域の次世代を担う

青少年の育成を応援しています。

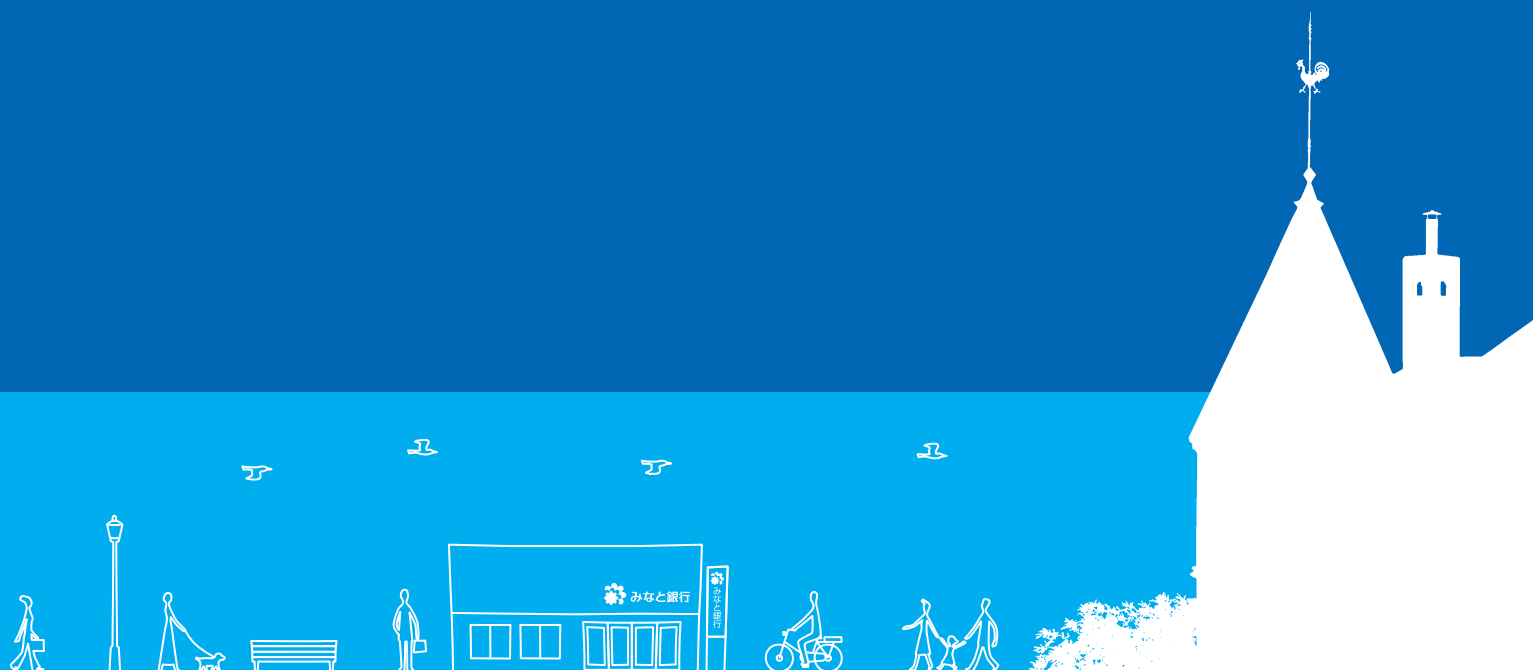

想いを、まちへ。



みなと銀行

<https://www.minatobk.co.jp>

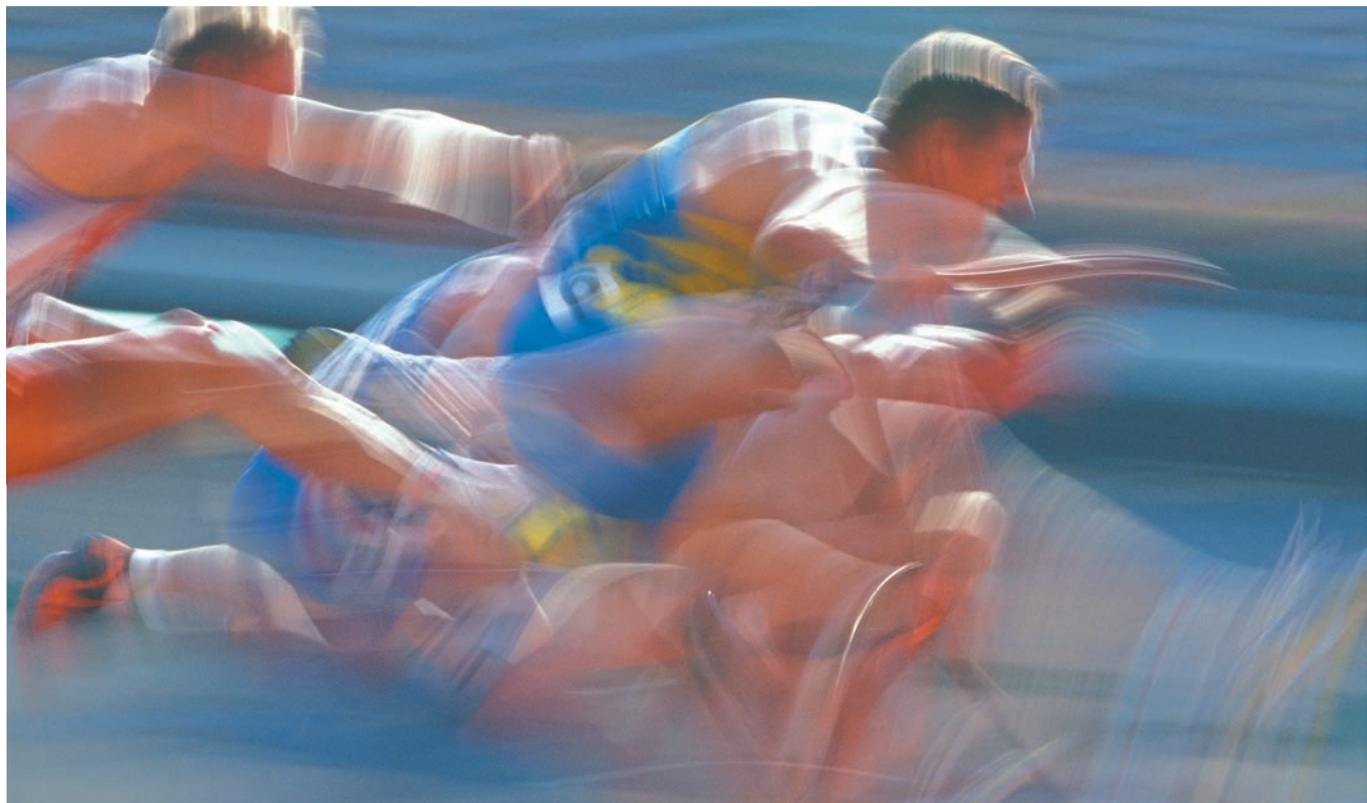

レヂンエース®
WA(世界陸連)認証製品

より速く、安全に、快適に



神戸総合運動公園ユニバー記念競技場 WA CLASS 2 認証施設 宮崎県山之口陸上競技場 WA CLASS 2 認証施設



長谷川体育施設株式会社 〒540-0036大阪市中央区船越町2-4-12
関西支店 TEL.06-6944-1081 FAX.06-6944-1085

兵庫営業所 〒651-0097 神戸市中央区布引町1-1-8-403 TEL.078-230-4740 FAX.078-230-4714
近畿営業所 〒540-0036 大阪市中央区船越町2-4-12 TEL.06-6944-1081 FAX.06-6944-1085
京滋営業所 〒520-0812 大津市木下町17-12-3F-1 TEL.077-510-1277 FAX.077-510-1278
四国営業所 〒760-0067 高松市松福町1-12-26 TEL.087-821-7761 FAX.087-825-9535



NISHI



もっと速く、高く、遠くへ

わずか 0.001 秒、
たった 1cm の差が明暗を分ける舞台で
自らの力を証明し、より強く、限界を超えていく。

そんな陸上競技を愛するすべてのアスリートと、
アスリートを支える人たちのいちばん近くで。

私たちは記録へ貢献するものづくりを追求し、
挑戦を続けていく。

すべてはアスリートのために



陸上競技部のための
NISHI公式オンラインストア
online.nishi.com

公式SNSで
情報発信中



株式会社ニシ・スポーツは公益財団法人日本陸上競技連盟の陸上競技用機器・器具
及びトレーニング機器・器具のオフィシャルメジャーパートナーです。

株式会社 **ニシ・スポーツ**

未来へつなぐ。
頂点へ挑む。

ニチレクはスポーツと食を通して、
みなさまの健康作りをサポート。



ニチレク所属 走高跳 渡川和華



祝

第74回

兵庫リレーカーニバル

天然温泉 神戸サウナ&スパ 城山ホールディングス sysmex シスメックス 兵庫リレーカーニバル asics みなと銀行

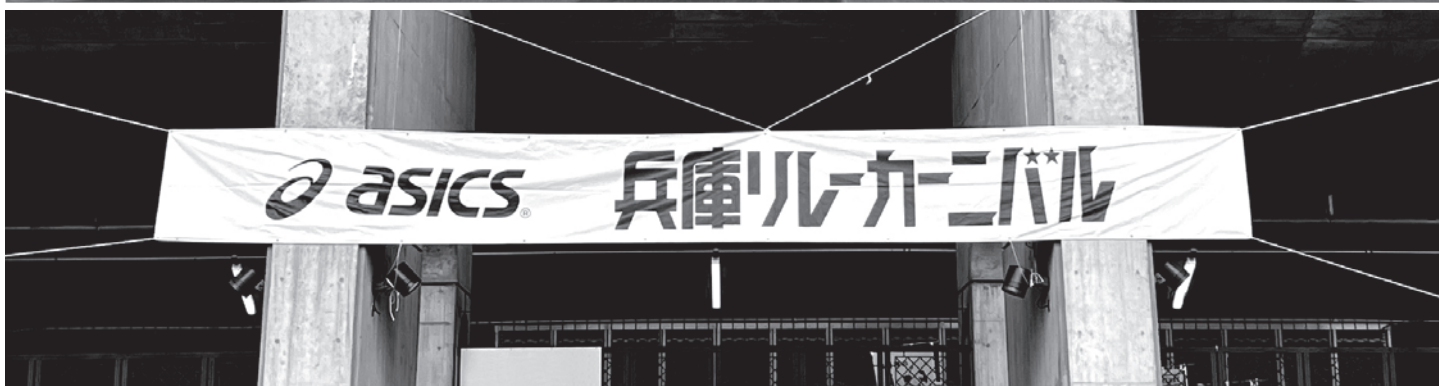

DISPLAY & EVENT

ディスプレイ ● イベント会場設営 ● イベント備品レンタル ● サイン・看板工事 ● 企画・設計・デザイン



DISPLAY & EVENT

TAMON 株式会社 **タモン** ディスプレイ

展示会・コンサート・イベント等の運營業務を 豊かな人材と共にトータルサポート



- ✔ 主催者事務局の運営補佐
- ✔ 来場者受付・案内
- ✔ ガイドブック及びグッズ等の販売
- ✔ 警備業務

当社は永年の経験とノウハウを持って
「安全・円滑な運営」をサポートいたします。



株式会社 **ケン&スタッフ**

東京本社 〒169-0075
東京都新宿区高田馬場
4丁目4番5号MSTヒルズ
TEL : 03-3367-0020
FAX : 03-3367-0027

大阪 〒550-0002
大阪府大阪市西区江戸堀
1丁目22番38号2F
TEL : 06-6447-1091
FAX : 06-6448-2049

設立 : 1980年10月13日
代表者 : 代表取締役社長 山本 剛也
業種 : 催事運営補佐
東京都公安委員会認定 第30001208号
<https://www.ken-staff.co.jp/>



アスリートビブス

各種大会用

◆ソフトペーパータイプ

◆布生地

24cm

マラソン大会

123

16cm

学校番号

◆布製ほつれ止め加工生地 有

24cm

123

16cm

腰用

◆布製

◆シールタイプ
(使い捨てタイプ)

2



ソフトペーパー

片山スポーツで独自に研究開発した新素材のナンバーカード。従来の不織布のナンバーカードに比べて大幅にコストダウンを実現。紙素材のナンバーカードよりもやわらかで、今までにはなかった鮮やかなカード色や別注色にも対応可能。

ほつれない布生地

片山スポーツで独自に研究開発した新素材のナンバーカードの第二弾！布生地のナンバーカードの布端に樹脂プリント加工を施しました。布のしなやかさを保ちながらも布端がほつれず、通風性も抜群。カラープリントにも対応可能。

片山スポーツ店

〒561-0852 大阪府豊中市服部本町2-1-16

TEL 06-6864-2359 FAX 06-6862-3257

E-Mail spokata@silver.ocn.ne.jp

神戸三宮から、垂水・明石・姫路へ1日乗り放題！



QR乗車券を使って山陽電車に乗ってみよう！

QRコードを改札機にかざすことで簡単・お得にご利用いただけます



QR1dayチケットのご購入はこちらから

※QRコードは株式会社デンソーウェーブの登録商標です。

山陽電車の沿線情報誌「エスコート」WEB版

ESCORTE

グルメやお出かけスポットを紹介！

ここから読める

お問い合わせ先

【ご案内センター】 078-913-2880 (8:30~20:00 年中無休)

【運輸営業部 営業課】 078-940-5132 (8:30~17:30 土・日・祝は除く)

◇山陽電車 運輸営業部 営業課 明石市二見町東二見1050番地



バッチ・旗・カップ・のぼり・幕 あらゆる記念品の専門店

株式会社 平山商会

〒650-0027 神戸市中央区中町通2丁目1-16
TEL 078-351-1551 FAX 078-371-1819

第73回大会優勝校



小学男子4×100 m
 飾磨小学校 55 秒 83
 (永田涼士郎、川口らい、上村蒼馬、原 芽久)



小学女子4×100 m
 小宅小学校 56 秒 29
 (入江美衣菜、藤田梨羅、前川悠乃、有田すすな)



中学男子4×100 m
 和田山中学校 44 秒 23
 (久木留大雅、小屋敷祐斗、南光海翔、高島蒼大)



中学女子4×100 m
 塩瀬中学校 49 秒 86
 (佐藤真羽、上田早夏、森住奈美、嶋津未来)



高校男子4×400 m
滝川第二高等学校 3分 14 秒 91
(梶原元希、平岡大輔、横田叶偉、久保拓己)



高校女子4×100 m
滝川第二高等学校 46 秒 31
(福田花奏、東馬場杏咲、伊藤紗英、井上凧紗)



大学・一般男子4×100 m
大阪教育大学 40 秒 51
(藤原篤弥、島田拓実、内藤源一郎、中川雅樂)



大学・一般女子4×100 m
園田学園大学 46 秒 83
(黒田華代、藤原かれん、内藤 滯、好井愛結)

男子ケランリ 800m

世界記録 (WR)	1' 40"91	D. ルティヤ	(ケニア)	2012年
世界U20記録 (WJ)	1' 41"73	N. アリス	(ボツワナ)	2012年
日本記録 (NR)	1' 44"80	落合 晃	(滋賀学園高)	2024年
U20日本記録 (JR)	1' 44"80	落合 晃	(滋賀学園高)	2024年
大会記録 (GR)	1' 47"41	四方 悠瑚	(宝塚市陸協) (70回)	2022年

決勝

Ord.	ナンバー	名前/生年	陸協	所属	資格記録	最高記録	順位	記録
	1	岡村 颯太 (05) OKAMURA Sota	佐賀	鹿屋体育大	1:46.29	1:46.29		' "
	2	四方 悠瑚 (98) SHIKATA Yugo	兵庫	4DIRECTIONS	1:46.30	1:46.30		' "
	3	源 裕貴 (99) MINAMOTO Hiroki	三重	NTN	1:46.47	1:45.75		' "
	4	川元 奨 (93) KAWAMOTO Sho	静岡	スギ	1:46.71	1:45.75		' "
	5	東 秀太 (03) AZUMA Shuta	山梨	富士山GX	1:47.13	1:46.83		' "
	6	田邊 奨 (05) TANABE Sho	東京	中央大	1:48.16	1:48.16		' "
	7	飯瀆友太郎 (01) IIHAMA Yutaro	埼玉	Ist	1:48.16	1:47.75		' "
	8	高梨 有仁 (02) TAKANASHI Aruhito	宮城	鈴木工業	1:48.36	1:48.19		' "
	9	佐藤 主理 (03) SATO Shuri	大分	スマイルソニック	1:49.00	1:47.54		' "
	10	山崎 優希 (01) YAMASAKI Yuki	兵庫	KAGOTANI	1:49.35	1:47.13		' "

1組 (400m)

レーン	ナンバー	氏名	所属	順位	記録
2					' "
3					' "
4					' "
5					' "
6					' "
7					' "
8					' "
9					' "

2組 (400m)

レーン	ナンバー	氏名	所属	順位	記録
2					' "
3					' "
4					' "
5					' "
6					' "
7					' "
8					' "
9					' "

男子ケラブリ砲丸投(7.260kg)

世界記録 (WR) 23m56 R.クルサー (アメリカ) 2023年
日本記録 (NR) 19m09 奥村 仁志 (セノー) 2024年
大会記録 (GR) 18m32 山田壮太郎 (富士通) (59回)2011年

決勝

試技	ナンバ	名前/生年	陸協	所属	資格記録	最高記録	1	2	3	3回までの最高記録	試技	4	5	6	最高記録	順位
	20	奥村 仁志 (00) OKUMURA Hitoshi	東京	セノー	19m08	19m08	m	m	m	m		m	m	m	m	
	21	アツオベンジエイソウ (02) ATUOBENG Jason	大阪	福岡大	18m39	18m56	m	m	m	m		m	m	m	m	
	22	森下 大地 (94) MORISHITA Daichi	茨城	関彰商事	18m33	18m38	m	m	m	m		m	m	m	m	
	23	稲福 颯 (00) INAFUKU Hayate	岐阜	坂口捺染	18m07	18m07	m	m	m	m		m	m	m	m	
	24	泊 瑠平 (04) TOMARI Yohei	大阪	環太平洋大	17m50	17m50	m	m	m	m		m	m	m	m	
	25	佐野 拓人 (99) SANO Takuto	滋賀	びわこ成蹊AC	17m36	17m36	m	m	m	m		m	m	m	m	

男子グレコリアやり投(0.800kg)

世界記録 (WR)	98m48	J. セレスニ	(チェコ)	1996年
世界U20記録 (WJ)	86m48	N. チョブラ	(インド)	2016年
日本記録 (NR)	87m60	溝口 和洋	(コールドウイン)	1989年
U20日本記録 (JR)	78m57	ティーン 元気	(早稲田大)	2010年
大会記録 (GR)	77m82	村上 幸史	(日本大)	(48回)2000年

決勝

試技	ナンバー	名前/生年	陸協	所属	資格記録	最高記録	1	2	3	3回までの最高記録	試技	4	5	6	最高記録	順位
	26	相原 大聖(95) AIBARA Taisei	宮崎	宮崎県スリッパ協会	81m54	81m54	m	m	m	m		m	m	m	m	
	27	巖 優作(02) IWAO Yusaku	兵庫	山陽特殊製鋼	79m78	80m09	m	m	m	m		m	m	m	m	
	28	山田 隼人(02) YAMADA Hayato	滋賀	日吉	78m35	78m35	m	m	m	m		m	m	m	m	
	29	石山 歩(96) ISHIYAMA Ayumu	愛知	愛知陸協	74m05	79m44	m	m	m	m		m	m	m	m	
	30	山下 晋平(95) YAMASHITA Shinpei	京都	京都陸協	72m35	75m10	m	m	m	m		m	m	m	m	
	31	黄 士峰(92) SHIH-FENG Huang	TPE	台湾	75m46	86m64	m	m	m	m		m	m	m	m	

女子ケラフリ 800m

世界記録 (WR)	1' 53"28	J. クラフトハ	(チェコスロバキア)	1983年
世界U20記録 (WJ)	1' 54"01	P. シェリ	(ケニア)	2008年
日本記録 (NRW)	2' 00"45	杉森 美保	(京大)	2005年
日本記録 (NRJ)	1' 59"93	久保 凜	(東大阪大敬愛高)	2024年
U20日本記録 (JRW)	2' 02"23	西村 美樹	(東京学芸大)	2001年
U20日本記録 (JRJ)	1' 59"93	久保 凜	(東大阪大敬愛高)	2024年
大会記録 (GR)	2' 03"71	杉森 美保	(京大) (53回)	2005年

決勝

Ord.	ナンバ-	名前/生年	陸協	所属	資格記録	最高記録	順位	記録
1		西田 有里 (05) NISHIDA Yuri	滋賀	立命館大	2:04.81	2:03.26		' "
2		川田 朱夏 (99) KAWATA Ayaka	大阪	ニコノリ	2:04.89	2:02.71		' "
3		ト部 蘭 (95) URABE Run	東京	積水化学	2:04.96	2:02.74		' "
4		平野 里歩 (05) HIRANO Riho	愛知	環太平洋大	2:05.40	2:05.40		' "
5		原 華澄 (01) HARA Kasumi	和歌山	DEEPJAPAN	2:05.85	2:05.85		' "
6		田村 実彩 (08) TAMURA Misa	大阪	東大阪大敬愛高	2:05.96	2:05.96		' "
7		池崎 愛里 (98) IKEZAKI Airi	広島	グイ-	2:06.57	2:03.08		' "
8		道下 美槻 (01) MICHISHITA Mizuki	東京	積水化学	2:06.81	2:06.17		' "
9		朝野 流南 (08) ASANO Runa	大分	キャノン	2:07.10	2:05.90		' "

ラップタイム

400m
"

女子グランドジャンプ 走幅跳

世界記録 (WR)	7m52	G. フスチャコフ	(ソビエト)	1988年
世界U20記録 (WJ)	7m14	H. タウ	(東ドイツ)	1983年
日本記録 (NR)	6m97	秦 澄美鈴	(シバタ工業)	2023年
U20日本記録 (JR)	6m44	中野 瞳	(長田高)	2007年
		高良 彩花	(園田学園高)	2018年
大会記録 (GR)	6m65	秦 澄美鈴	(シバタ工業)	(69回) 2021年

決勝

試技	ナンバー	名前/生年	陸協	所属	資格記録	最高記録	1	2	3	3回までの最高記録	試技	4	5	6	最高記録	順位
	21	高良 彩花 (01) KORA Ayaka	東京	JAL	6m48	6m50	m +.-	m +.-	m +.-	m +.-		m +.-	m +.-	m +.-	m +.-	
	22	秦 澄美鈴 (96) HATA Sumire	大阪	住友電工	6m47	6m97	m +.-	m +.-	m +.-	m +.-		m +.-	m +.-	m +.-	m +.-	
	23	木村 美海 (00) KIMURA Miu	徳島	四国大AC	6m47	6m47	m +.-	m +.-	m +.-	m +.-		m +.-	m +.-	m +.-	m +.-	
	24	竹内 真弥 (98) TAKEUCHI Maya	大阪	ミノ	6m23	6m49	m +.-	m +.-	m +.-	m +.-		m +.-	m +.-	m +.-	m +.-	
	25	山本 渚 (98) YAMAMOTO Nagisa	徳島	長谷川体育施設	6m17	6m31	m +.-	m +.-	m +.-	m +.-		m +.-	m +.-	m +.-	m +.-	
	26	秦 くるみ (05) HATA Kurumi	静岡	筑波大	6m12	6m12	m +.-	m +.-	m +.-	m +.-		m +.-	m +.-	m +.-	m +.-	
	27	北田 莉亜 (01) KITADA Lia	大阪	メインワーク	6m09	6m18	m +.-	m +.-	m +.-	m +.-		m +.-	m +.-	m +.-	m +.-	
	28	小山 春香 (99) KOYAMA Haruka	兵庫	Haru Sprint KOBE	6m08	6m08	m +.-	m +.-	m +.-	m +.-		m +.-	m +.-	m +.-	m +.-	
	29	秋葉 日愛 (05) AKIBA Hiyori	山形	山形大	6m07	6m07	m +.-	m +.-	m +.-	m +.-		m +.-	m +.-	m +.-	m +.-	
	30	岡林 結衣 (09) OKABAYASHI Yui	高知	高知農高	6m03	6m03	m +.-	m +.-	m +.-	m +.-		m +.-	m +.-	m +.-	m +.-	
	31	藤原 倫 (03) FUJIWARA Rin	熊本	QTnet	6m02	6m02	m +.-	m +.-	m +.-	m +.-		m +.-	m +.-	m +.-	m +.-	
	32	中尾 優花 (03) NAKAO Yuka	福岡	福岡大	6m00	6m23	m +.-	m +.-	m +.-	m +.-		m +.-	m +.-	m +.-	m +.-	
	33	中野 瞳 (90) NAKANO Hitomi	兵庫	KAGOTANI	5m79	6m44	m +.-	m +.-	m +.-	m +.-		m +.-	m +.-	m +.-	m +.-	

女子グランドリ砲丸投(4.000kg)

世界記録 (WR)	22m63	N. リフスカヤ	(ソビエト)	1987年
世界U20記録 (WJ)	20m54	A. クンバース	(東ドイツ)	1989年
日本記録 (NR)	18m22	森 千夏	(スズキ)	2004年
U20日本記録 (JR)	16m24	郡 菜々佳	(九州共立大)	2016年
大会記録 (GR)	17m53	森 千夏	(スズキ)	(51回)2003年

決勝

試技 ナンバ	名前/生年	陸協	所属	資格記録	最高記録	1	2	3	3回までの最高記録	試技	4	5	6	最高記録	順位
34	大迫 晴香 (01) OSAKO Haruka	茨城	染めQ	15m71	15m71	m	m	m	m		m	m	m	m	
35	松下ちひろ (99) MATSUSHITA Chihiro	東京	MAX	14m72	14m98	m	m	m	m		m	m	m	m	
36	田中 杏実 (03) TANAKA Ami	青森	青森県競技力本部	14m71	14m91	m	m	m	m		m	m	m	m	
37	菊池 聖奈 (02) KIKUCHI Sena	大阪	熊五郎	14m63	14m95	m	m	m	m		m	m	m	m	

女子グランドリやり投(0.600kg)

世界記録 (WR)	71m70	O. マンデス	(キューバ)	2005年
世界U20記録 (WJ)	62m93	薛 娟	(中国)	2003年
日本記録 (NR)	61m15	三宅 貴子	(ミハス)	2001年
U20日本記録 (JR)	54m53	松本 百子	(口加高)	2005年
大会記録 (GR)	57m74	三宅 貴子	(ミハス)	(50回)2002年

決勝

試技 ナンバー	名前/生年	陸協	所属	資格記録	最高記録	1	2	3	3回までの最高記録	試技	4	5	6	最高記録	順位
38	上田 百寧 (99) UEDA Momone	福岡	ゼンリン	62m20	62m20	m	m	m	m		m	m	m	m	
39	倉田紗優加 (04) KURATA Sayuka	長野	慶応義塾大	60m57	60m57	m	m	m	m		m	m	m	m	
40	武本 紗栄 (99) TAKEMOTO Sae	東京	リコ	58m94	62m39	m	m	m	m		m	m	m	m	
41	長 麻尋 (99) OSA Mahiro	宮崎	宮崎県林業協会	58m68	61m10	m	m	m	m		m	m	m	m	
42	山元 祐季 (00) YAMAMOTO Yuki	福岡	高田工業所	58m06	59m57	m	m	m	m		m	m	m	m	
43	村上 碧海 (04) MURAKAMI Aoi	東京	FOR-A	57m72	57m72	m	m	m	m		m	m	m	m	
44	齋藤 乃彩 (03) SAITO Noa	東京	松田建設工業	54m75	55m42	m	m	m	m		m	m	m	m	
45	兵藤 秋穂 (99) HYODO Akiho	茨城	関彰商事	54m57	56m16	m	m	m	m		m	m	m	m	
46	西村 莉子 (93) NISHIMURA Riko	兵庫	三菱電機	53m47	57m70	m	m	m	m		m	m	m	m	
47	加藤 りの (02) KATO Rino	兵庫	武庫川女子大	52m99	52m99	m	m	m	m		m	m	m	m	
48	李 慧君 (99) HUI-JUN Li	TPE	台湾	57m66	57m66	m	m	m	m		m	m	m	m	
49	朱 品薰 (05) PIN-HSUN Chu	TPE	台湾	57m24	57m24	m	m	m	m		m	m	m	m	

男子アシックスチャレンジ 10000m

日本記録 (NR) 27' 05"92 鈴木 芽吹 (トヨタ自動車) 2025年
 U20日本記録 (JR) 27' 21"52 前田 和摩 (東京農大) 2024年
 大会記録 27' 23"04 J. Mwangi (NTN) (64回) 2016年

決勝

ORD	ナンバー	名前	所属	(順位)	記録
1	504	柴田 大輝 (03) SHIBATA Daiki	富士山GX	・山梨	() : .
2	506	坪井 響己 (96) TSUBOI Hibiki	新電元工業	・埼玉	() : .
3	507	星 岳 (98) HOSHI Gaku	エカミル	・東京	() : .
4	511	柏木 優希 (05) KASHIWAGI Yuki	立命館大	・奈良	() : .
5	502	MANDELA Nelson (04) MANDELA Nelson	桜美林大	・学連	() : .
6	510	延藤 潤 (91) NOBUTO Jyun	マツダ	・広島	() : .
7	503	名取 燎太 (98) NATORI Ryota	エカミル	・東京	() : .
8	501	細森 大輔 (94) HOSOMORI Daisuke	YKK	・富山	() : .
9	505	栗原 啓吾 (99) KURIHARA Keigo	富士山GX	・山梨	() : .
10	509	井上 亮真 (99) INOUE Ryoma	中電工	・広島	() : .
11	508	救仁郷弓揮 (02) KUNIGO Yumiki	新電元工業	・埼玉	() : .

ラウンド	組	1000m	2000m	3000m	4000m	5000m
決勝		: .	: .	: .	: .	: .
ラウンド	組	6000m	7000m	8000m	9000m	
決勝		: .	: .	: .	: .	

女子アシックスチャレンジ 5000m

日本記録 (NR) 14' 29"18 田中 希実 (NewBalance) 2023年
 U20日本記録 (JR) 15' 05"40 廣中璃梨佳 (日本郵政グループ) 2019年
 大会記録 15' 06"00 マーガレット アキトル(コモン・イイター) (70回) 2022年

決勝

順位	名前	所属	(順位)記録
1	527 西原 加純(89) NISHIHARA Kasumi	シスマックス	・兵庫 () : .
2	505 尾崎 光(03) OZAKI Mitsu	シスマックス	・兵庫 () : .
3	515 西尾 咲良(99) NISHIO Sakuura	岩谷産業	・大阪 () : .
4	513 松本 明莉(05) MATSUMOTO Akari	積水化学	・千葉 () : .
5	523 福永 愛佳(03) FUKUNAGA Aika	ノーリツ	・兵庫 () : .
6	518 立迫 志穂(03) TACHIZAKO Shiho	資生堂	・東京 () : .
7	530 丹羽 琴音(03) NIWA Kotone	センコー	・滋賀 () : .
8	508 川西 みち(07) KAWANISHI Michi	豊田自動織機	・愛知 () : .
9	510 佐々木菜月(05) SASAKI Nazuki	東北福祉大	・岩手 () : .
10	520 名和夏乃子(05) NAWA Kanoko	エディオン	・大阪 () : .
11	538 早坂 優(05) HAYASAKA Yuu	東北福祉大	・宮城 () : .
12	506 藤村 晶菜(98) FUJIMURA Akina	ノーリツ	・兵庫 () : .
13	521 堤 好伽(01) TSUTSUMI Sumika	十八親和銀行	・長崎 () : .
14	535 藤川 遥(99) FUJIKAWA Haruka	キャノン	・大分 () : .
15	517 村山愛美沙(04) MURAYAMA Amisa	東北福祉大	・新潟 () : .
16	526 不破亜莉珠(99) FUWA Arisu	センコー	・滋賀 () : .
17	536 山本明日香(97) YAMAMOTO Asuka	ユニバーサル	・千葉 () : .
18	502 清水 里名(99) SHIMIZU Rina	ノーリツ	・兵庫 () : .
19	532 山口 綾(06) YAMAGUCHI Aya	クラフティ	・福岡 () : .
20	501 逸見 亜優(00) HEMMI Ayu	豊田自動織機	・愛知 () : .
21	534 朝日 春瑠(99) ASAHI Haruru	クラフティ	・福岡 () : .
22	529 平野 文珠(97) HIRANO Ayami	ノーリツ	・兵庫 () : .
23	516 中地こころ(02) NAKACHI Kokoro	シスマックス	・兵庫 () : .
24	504 西出 優月(00) NISHIDE Yuzu	ダィハツ	・大阪 () : .
25	528 水谷 陽菜(03) MIZUTANI Haruna	キャノン	・大分 () : .
26	531 若井 莉央(99) WAKAI Rio	ワコール	・京都 () : .
27	519 中野 芽衣(06) NAKANO Mei	東北福祉大	・北海道 () : .
28	511 北川 星瑠(01) KITAGAWA Hikaru	ユニバーサル	・千葉 () : .
29	533 枚田 茉優(01) HIRATA Mayu	ワコール	・京都 () : .
30	509 小林 朝(02) KOBAYASHI Asa	ノーリツ	・兵庫 () : .
31	512 逸木和香菜(94) ITSUKI Wakana	クラフティ	・福岡 () : .
32	524 橋本 奈津(97) HASHIMOTO Natsu	ユニバーサル	・千葉 () : .
33	525 細谷 愛子(04) HOSOYA Aiko	ダィハツ	・大阪 () : .
34	507 石井 寿美(95) ISHII Hisami	シスマックス	・兵庫 () : .
35	514 八木 美羽(03) YAGI Miu	岩谷産業	・大阪 () : .
36	539 谷口 萌優(02) TANIGUCHI Moyu	TOTO	・福岡 () : .
37	537 四元 桃奈(02) YOTSUMOTO Momona	資生堂	・東京 () : .
38	522 日吉 鈴菜(00) HIYOSHI Suzuna	ノーリツ	・兵庫 () : .
39	503 JECINTA Nyokabi(05) JECINTA Nyokabi	デソロー	・三重 () : .

ラウンド	組	1000m	2000m	3000m	4000m
決勝		: .	: .	: .	: .

男子小学 100m

兵庫小学記録
大会記録

11"87
12"56

松本
松本

明樹 (誉田・たつの市)
明樹 (誉田・たつの市)

2019年
(67回)2019年

予選 4組0着+8

1組 風:+.-

レーン	ナンバー	名前	所属	(順位)記録
2	5205	桂 恒誠 (6)	但馬AC(朝来市)・兵庫	() .
3	5198	松田 朔和 (6)	サフゼロ豊岡(豊)・兵庫	() .
4	5105	釜坂 明志 (6)	水上(姫路市)・兵庫	() .
5	5213	真木 悠翔 (6)	ブルーウェーブAC(加)・兵庫	() .
6	5121	高橋 煌 (6)	鶴居(神崎郡)・兵庫	() .
7	5007	佐伯 拓史 (6)	ELITE(伊丹市)・兵庫	() .
8	5187	明石 朔 (6)	一宮(淡路市)・兵庫	() .
9	5206	門内 陸 (6)	但馬AC(朝来市)・兵庫	() .

3組 風:+.-

レーン	ナンバー	名前	所属	(順位)記録
2	5197	谷口 晴宗 (6)	サフゼロ豊岡(豊)・兵庫	() .
3	5215	迫下 悠靖 (6)	ブルーウェーブAC(加)・兵庫	() .
4	5031	豆崎 連 (6)	桜の宮(神戸市)・兵庫	() .
5	5141	清水 陽平 (6)	赤穂JRC(赤穂市)・兵庫	() .
6	5106	北田 悠河 (6)	旭陽(姫路市)・兵庫	() .
7	5208	松岡 巧弥 (6)	但馬AC(朝来市)・兵庫	() .
8	5210	神澤 大翔 (6)	小野東(小野市)・兵庫	() .
9	5057	豊原 煌生 (6)	有瀬(神戸市)・兵庫	() .

2組 風:+.-

レーン	ナンバー	名前	所属	(順位)記録
2	5050	播磨 青 (6)	井吹の丘(神戸)・兵庫	() .
3	5167	山口 凜雄翔 (6)	加茂(洲本市)・兵庫	() .
4	5207	藤本 稜大 (6)	但馬AC(朝来市)・兵庫	() .
5	5170	武田 祥太 (6)	Sports Gear(洲)・兵庫	() .
6	5001	関谷 太希 (6)	NOBY T&F(西宮)・兵庫	() .
7	5063	松浦 礼恩 (6)	有野台NAC(神戸)・兵庫	() .
8	5049	安藤 稜真 (6)	東町(神戸市)・兵庫	() .
9	5069	栗山 敬弘 (6)	北五葉NAC(神戸)・兵庫	() .

4組 風:+.-

レーン	ナンバー	名前	所属	(順位)記録
2	5006	板井 柊大 (6)	ELITE(伊丹市)・兵庫	() .
3	5111	辻 那月 (6)	IRC(姫路市)・兵庫	() .
4	5184	南 佑磨 (6)	賀集(南あわじ)・兵庫	() .
5	5020	佐野 篤悠 (6)	雲中(神戸市)・兵庫	() .
6	5179	杉岡 桃李 (6)	湊(南あわじ市)・兵庫	() .
7	5203	小田垣 慶 (6)	但馬AC(朝来市)・兵庫	() .
8	5099	鎌田 健次 (6)	自由が丘(三木)・兵庫	() .
9	5226	永井 奨泰 (6)	TRINITY.AC(加)・兵庫	() .

決勝

風:+.-

レーン	ナンバー	名前	所属	順位	記録
2					.
3					.
4					.
5					.
6					.
7					.
8					.
9					.

男子小学 走幅跳

兵庫小学記録
大会記録

5m58 森 遼介 (北五葉NAC・神戸市)
5m19 森 遼介 (北五葉NAC・神戸市)

2015年
(63回) 2015年

決勝

試 順	ナンバ	名 前	所 属	1回目	2回目	3回目	3回まで の最高	4回以降 の試技順	4回目	5回目	6回目	記録	順位
1	5214	柳瀬 空 (6) ヤシ ヨウ	ブルーウェーブ AC (加東市) 兵 庫	m +・- .	m +・- .	m +・- .	m +・- .		m +・- .	m +・- .	m +・- .	m +・- .	
2	5218	大久保将起 (6) オホクベ マサキ	ブルーウェーブ AC (加東市) 兵 庫	m +・- .	m +・- .	m +・- .	m +・- .		m +・- .	m +・- .	m +・- .	m +・- .	
3	5211	畑井 翔太 (6) ハライ ショウタ	河合 (小野市) 兵 庫	m +・- .	m +・- .	m +・- .	m +・- .		m +・- .	m +・- .	m +・- .	m +・- .	
4	5162	星合 祐希 (6) ホシアイ ユキ	洲本第三 (洲本市) 兵 庫	m +・- .	m +・- .	m +・- .	m +・- .		m +・- .	m +・- .	m +・- .	m +・- .	
5	5122	下川 壘篤 (6) シモカワ ルイカ	福崎 (神崎郡) 兵 庫	m +・- .	m +・- .	m +・- .	m +・- .		m +・- .	m +・- .	m +・- .	m +・- .	
6	5106	北田 悠河 (6) キタ ユカ	旭陽 (姫路市) 兵 庫	m +・- .	m +・- .	m +・- .	m +・- .		m +・- .	m +・- .	m +・- .	m +・- .	
7	5105	釜坂 明志 (6) カサカ アキ	水上 (姫路市) 兵 庫	m +・- .	m +・- .	m +・- .	m +・- .		m +・- .	m +・- .	m +・- .	m +・- .	
8	5186	松永龍之介 (6) マツナガ リュウスケ	浦 (淡路市) 兵 庫	m +・- .	m +・- .	m +・- .	m +・- .		m +・- .	m +・- .	m +・- .	m +・- .	
9	5213	真木 悠翔 (6) マキ ユウト	ブルーウェーブ AC (加東市) 兵 庫	m +・- .	m +・- .	m +・- .	m +・- .		m +・- .	m +・- .	m +・- .	m +・- .	
10	5075	菱川 拓人 (6) ヒシガワ タクト	明石 (明石市) 兵 庫	m +・- .	m +・- .	m +・- .	m +・- .		m +・- .	m +・- .	m +・- .	m +・- .	
11	5082	信近 優太 (6) ノブチ ユウタ	明石AC (明石市) 兵 庫	m +・- .	m +・- .	m +・- .	m +・- .		m +・- .	m +・- .	m +・- .	m +・- .	
12	5008	上尾 百樹 (6) ウエノ ヒツキ	ELITE (伊丹市) 兵 庫	m +・- .	m +・- .	m +・- .	m +・- .		m +・- .	m +・- .	m +・- .	m +・- .	
13	5123	粟田 遥介 (6) アワタ ヨウスケ	福崎 (神崎郡) 兵 庫	m +・- .	m +・- .	m +・- .	m +・- .		m +・- .	m +・- .	m +・- .	m +・- .	
14	5083	遠竹 結月 (6) トオタケ ユツキ	平岡 (加古川市) 兵 庫	m +・- .	m +・- .	m +・- .	m +・- .		m +・- .	m +・- .	m +・- .	m +・- .	
15	5209	伊藤 朔 (6) イトウ サク	ASAGO ATF (朝来市) 兵 庫	m +・- .	m +・- .	m +・- .	m +・- .		m +・- .	m +・- .	m +・- .	m +・- .	
16	5171	高田 有珀 (6) タカタ ユウハク	Sports Gear (洲本市) 兵 庫	m +・- .	m +・- .	m +・- .	m +・- .		m +・- .	m +・- .	m +・- .	m +・- .	
17	5142	福井 瑛太 (6) フカイ エイタ	赤穂JRC (赤穂市) 兵 庫	m +・- .	m +・- .	m +・- .	m +・- .		m +・- .	m +・- .	m +・- .	m +・- .	
18	5130	黒田 季也 (6) クロダ セイヤ	田原 (神崎郡) 兵 庫	m +・- .	m +・- .	m +・- .	m +・- .		m +・- .	m +・- .	m +・- .	m +・- .	
19	5058	藤本 太輝 (6) フジモト タキ	A&C KOBE (神戸市) 兵 庫	m +・- .	m +・- .	m +・- .	m +・- .		m +・- .	m +・- .	m +・- .	m +・- .	
20	5217	山口 雅仁 (6) ヤマグチ マサヒト	ブルーウェーブ AC (加東市) 兵 庫	m +・- .	m +・- .	m +・- .	m +・- .		m +・- .	m +・- .	m +・- .	m +・- .	
21	5169	樋口 大和 (6) ヒグチ ヤマト	安乎 (洲本市) 兵 庫	m +・- .	m +・- .	m +・- .	m +・- .		m +・- .	m +・- .	m +・- .	m +・- .	
22	5104	河原 夢咲 (6) カハラ ムサシ	三木JRC (三木市) 兵 庫	m +・- .	m +・- .	m +・- .	m +・- .		m +・- .	m +・- .	m +・- .	m +・- .	
23	5227	魚谷 陸人 (6) イサタ リクト	TRINITY AC (加古郡) 兵 庫	m +・- .	m +・- .	m +・- .	m +・- .		m +・- .	m +・- .	m +・- .	m +・- .	

男子小学 4×100mR

兵庫小学記録 50"42 吉谷・片山・中村・高島(但馬AC・朝来市) 2023年
大会記録 52"12 柏原・坂本・山口・榎(加古川・加古川市) (56回) 2008年

予選 4組0着+8

1組

1レーン 1RC(姫路市)

() 5111 辻 那月(6)	ツジ ナツキ
() 5112 大枝 舜(5)	オオエダ シュン
() 5113 宣島 大志(5)	カヤシマ タイシ
() 5114 秋本 亮平(5)	アキモト リョウヘイ
() 5115 長山 義直(5)	ナガヤマ ヨシナオ
() 5116 金元 駿佑(6)	カネモト シュンスケ

4レーン 西脇Jr陸上(西脇市)

() 5093 脇坂 拓真(6)	ワキサカ タクマ
() 5094 藤原 桃煌(6)	フジハラ トウキ
() 5095 清水 悠真(6)	シズミ ユウマ
() 5096 上島倫太郎(6)	ウエシマ リンタロウ
() 5097 久保慶士朗(5)	クボ ケイジロウ
() 5098 小林 悠稀(5)	コバ ユキヒ

7レーン 高岡(神崎郡)

() 5126 藤森 輝也(6)	フジモリ ヒライ
() 5127 柴崎 響(5)	シバサキ ヒビキ
() 5128 福本 圭吾(5)	フクモト ケイゴ
() 5129 山本 陽飛(5)	ヤマモト ハルヒ

順位	チーム名	タイム
1.	_____	_____
4.	_____	_____
7.	_____	_____

2レーン 御津(たつの市)

() 5147 倉田 湊大(6)	クラタ ヲウタ
() 5148 山田 海瑞(6)	ヤマダ カイ
() 5149 松浦 朋希(6)	マツウラ トモキ
() 5150 野勢 颯太(5)	ノセ ヲウタ
() 5151 神頭 翔磨(5)	カントウ トウマ

5レーン 7アソビAC(芦屋市)

() 5002 西野 大雅(6)	ニシノ タイガ
() 5003 濱田 蓮(5)	ハマダ レン
() 5004 井上 幸也(6)	イノウエ ユキヤ
() 5005 村上 陽基(6)	ムラカミ ハルキ

8レーン 洲本第三(洲本市)

() 5162 星合 祐希(6)	ホシアイ ユキ
() 5163 池田 椿斗(6)	イケダ ムネト
() 5164 千川 翔希(6)	チガワ ショウキ
() 5165 濱田 海斗(6)	ハマダ カイト
() 5166 吉見 紫龍(6)	ヨシミ シリュウ

順位	チーム名	タイム
2.	_____	_____
5.	_____	_____
8.	_____	_____

3レーン 加古川IRC(加古川市)

() 5084 田中 優進(6)	タナカ ユウシン
() 5085 松本 蒼士(6)	マツモト ソウシ
() 5086 丸口 洗生(6)	マルグチ コウセイ
() 5087 長谷川堅汰(5)	ハセガワ ケンタ
() 5088 吉川 慶(5)	ヨシガワ ケイ

6レーン A&C KOBE(神戸市)

() 5058 藤本 太輝(6)	フジモト タイキ
() 5059 山口 隼(6)	ヤマぐチ ハヤト
() 5060 大野 悠馬(6)	オノ ユウマ
() 5061 原田 隼吾(5)	ハラダ シュンゴ
() 5062 井上 湊翔(6)	イノウエ ミト

9レーン 木津(神戸市)

() 5041 小野 魁斗(5)	オノ カイト
() 5042 中井 湊斗(5)	カイ ミナト
() 5043 秋枝 琉希(5)	アキエダ ルキ
() 5044 田中 祐丞(5)	タナカ ユウスケ

順位	チーム名	タイム
3.	_____	_____
6.	_____	_____
9.	_____	_____

2組

1レーン 北五葉NAC(神戸市)

() 5069 栗山 敬弘(6)	クリヤマ ケイヒロ
() 5070 富田 晃叶(5)	トミタ アキト
() 5071 櫻井晃之介(5)	サクライ コウノスケ
() 5072 塩谷 悠馬(6)	シオタニ ユウマ
() 5073 山本 涉真(5)	ヤマモト ショウマ
() 5074 福富 浩(5)	フクミ ナキサ

4レーン 桂木(神戸市)

() 5021 中村 光汰(6)	ナカムラ コウタ
() 5022 竹内 祐希(6)	タケuchi ユキキ
() 5023 金本 準(6)	カネモト ジュン
() 5024 蛭田 陽太(6)	ヒルタ ヒョータ

7レーン 有野台NAC(神戸市)

() 5063 松浦 礼恩(6)	マツウラ レオン
() 5064 曾我田青大(6)	ソガタ アオ
() 5065 土井 友稀(6)	トイ トモキ
() 5066 畑 蒼生(6)	ハタ アオイ
() 5067 福井 時成(6)	フカイ トキナリ
() 5068 森本 彬生(5)	モリモト アキナリ

順位	チーム名	タイム
1.	_____	_____
4.	_____	_____
7.	_____	_____

2レーン 但馬AC(朝来市)

() 5203 小田垣 慶(6)	オダガキ ケイ
() 5204 坂本 瑠璃(5)	サカモト ル
() 5205 桂 恒誠(6)	カヅラ コウセイ
() 5206 門内 陸(6)	モンノウ リク
() 5207 藤本 稜大(6)	フジモト リョウタ
() 5208 松岡 巧弥(6)	マツオカ タクヤ

5レーン 荒井(高砂市)

() 5089 大山 李虎(6)	オオヤマ リ
() 5090 釣 颯太(6)	ツリ ヲウタ
() 5091 丸山 拓斗(6)	マルヤマ タクト
() 5092 森本 理公(6)	モリモト リウ

8レーン 小宅(たつの市)

() 5143 上田 康介(6)	ウエダ コウスケ
() 5144 大樫 聖直(6)	オオガシ セイ
() 5145 高野 雲風(6)	コウノ クモ
() 5146 小南 優斗(6)	コナミ ユウト

順位	チーム名	タイム
2.	_____	_____
5.	_____	_____
8.	_____	_____

3レーン 田原(神崎郡)

() 5130 黒田 季也(6)	クロダ トキヤ
() 5131 西谷 颯太(6)	ニシタニ ソウタ
() 5132 松岡 邦洋(6)	マツオカ ケニヒロ
() 5133 福永 遼人(5)	フクナガ ユクト
() 5134 中井 一颯(5)	カイ カズサ
() 5135 藤島 陽来(6)	フジシマ ハルキ

6レーン 石海(揖保郡)

() 5152 安東 蓮(6)	アンドウ レン
() 5153 井上 嵩登(6)	イノウエ シュウト
() 5154 廣居 凖津(6)	ヒロイ ナツ
() 5155 圓尾 耀(6)	マルオ ヨウ
() 5156 吉田 碧空(6)	ヨシダ リク

9レーン 福崎(神崎郡)

() 5122 下川 慧篤(6)	シモガワ ルイガ
() 5123 粟田 遥介(6)	アワタ ヨウスケ
() 5124 渡邊 公貴(6)	ワタナベ トモキ
() 5125 高橋 慶多(5)	タカハシ ケイタ

順位	チーム名	タイム
3.	_____	_____
6.	_____	_____
9.	_____	_____

3組

1レーン 東舞子(神戸市)

() 5032 守谷 太佑(6)	モリヤ タク
() 5033 隅田 翔大(6)	スミダ カタル
() 5034 村上 日月(6)	ムラカミ ニツキ
() 5035 島田 桜輔(6)	シマダ オウスケ

4レーン 舞子(神戸市)

() 5036 有川 航(5)	アリガワ コウ
() 5037 井上 陽貴(5)	イノウエ ハルキ
() 5038 竹山 航生(5)	タケヤマ コウキ
() 5039 中島 至(5)	ナカシマ イタル
() 5040 竹内 颯(5)	タケウチ ハヤト

7レーン 自由が丘(三木市)

() 5099 鎌田 健次(6)	カマダ ケンジ
() 5100 小野 大翔(6)	オノ ハルト
() 5101 片桐 颯馬(6)	カタギ リソウマ
() 5102 崎田 勇人(6)	サカタ ユウジン
() 5103 江角 琉希(6)	エミ ユキ

順位	チーム名	タイム
1.	_____	_____
4.	_____	_____
7.	_____	_____

2レーン 神崎(神崎郡)

() 5117 前嶋 翔太(6)	マエシマ ショウタ
() 5118 宮本 健慎(6)	ミヤモト ケンシン
() 5119 中村 友紀(5)	ナカムラ ユキ
() 5120 小川 和馬(5)	オガワ カズマ

5レーン 安富北(姫路市)

() 5107 青木 遥真(6)	アオキ ハルマ
() 5108 三里 有志(6)	ミヤト ユウシン
() 5109 秋宗 凜貴(5)	アキムネ リキ
() 5110 早稲 悠(5)	ハヤシ ユウ

8レーン ブルウェーブ AC(加東市)

() 5213 真木 悠翔(6)	マキ ユウト
() 5214 柳瀬 空(6)	ヤナセ ソウ
() 5215 迫下 悠晴(6)	サコシタ ユウセイ
() 5216 田中 琉生(6)	タナカ ルイ
() 5218 大久保将起(6)	オオクボ マサキ
() 5219 島村 啓斗(6)	シマムラ ケイト

順位	チーム名	タイム
2.	_____	_____
5.	_____	_____
8.	_____	_____

3レーン 有瀬(神戸市)

() 5051 古川 凌大(6)	フルカワ リョウタ
() 5052 吳山 哲平(5)	ウラヤマ テツヘイ
() 5053 野口 達生(5)	ノグチ タツキ
() 5054 川端 栞平(5)	カワハタ キョウヘイ
() 5055 井上蒼二郎(5)	イノウエ ソウジロウ
() 5056 川村 蒼翔(5)	カムラ アオト

6レーン ELITE(伊丹市)

() 5006 板井 稔大(6)	イタイ シュウタ
() 5007 佐伯 拓史(6)	サエキ タクシ
() 5009 富銘 勇人(6)	トメグチ ユウジン
() 5013 高見澤和輝(6)	タカミザワ カズキ

9レーン 明石JRC(明石市)

() 5076 城月 大翼(6)	シロツキ タイガ
() 5077 増田 祐来(6)	マサダ ユウ
() 5078 中居 悠隼(6)	ナカイ ユウト
() 5079 村田 一悟(6)	ムラタ イフク
() 5080 白石 圭仁(6)	シロイシ ケイト
() 5081 福田眞太郎(5)	フダマ シンタロウ

順位	チーム名	タイム
3.	_____	_____
6.	_____	_____
9.	_____	_____

男子オープン小学 4 × 100mR

兵庫小学記録 50"42 吉谷・片山・中村・高島(但馬AC・朝来市)

2023年

タイムトライアル

2レーン プルウェーブ ACB(加東市)

- () 5217 山口 雅仁(6) ヤマケチ マサヒト
- () 5220 横山 航希(5) ヨコヤマ コキ
- () 5221 宮田 志皇(5) ミヤタ シオン
- () 5222 中尾 吉兵(5) ナカオ キツヘイ
- () 5223 大迫 蓮翔(5) オオサコ レント
- () 5224 岡田 翔琉(5) オカダ カル

3レーン 桂木B(神戸市)

- () 5025 山本 隼大(5) ヤマモト ハヤト
- () 5026 杉山 茜太郎(5) スギヤマ センタロウ
- () 5027 立野 匡春(5) リュウノ コウハ
- () 5028 内藤 永翔(5) ナイトウ エイト
- () 5029 池内 大翔(5) イケノウ ヒロト
- () 5030 石井 左近(5) イシイ サコン

4レーン ELITEB(伊丹市)

- () 5010 堀江 悠馬(6) ホリエ ユウマ
- () 5011 中村 陽翔(6) ナカムラ ハルト
- () 5012 東山 新汰(5) ヒガシヤマ アラタ
- () 5014 片岡 蒼佑(5) カタオカ ソウスケ
- () 5015 片岡 泰佑(5) カタオカ タイスケ

5レーン 木津B(神戸市)

- () 5045 吉田 尚平(5) ヨシダ ショウヘイ
- () 5046 末廣 颯大(5) スエヒロ ソウタ
- () 5047 三谷 弥栄(5) ミチニ ヤサカ
- () 5048 岸本 孝真(5) キシモト コウマ

順位	チーム名	タイム
1.	_____	:. .
4.	_____	:. .

順位	チーム名	タイム
2.	_____	:. .

順位	チーム名	タイム
3.	_____	:. .

女子小学 100m

兵庫小学記録
大会記録

12"93 寺本
13"22 永安

葵 (八幡・姫路市)
麻優 (荒井・高砂市)

2015年
(53回) 2005年

予選 4組0着+8

1組		風:++-		(順位)記録	
レーン	ナンバー	名前	所属	順位	記録
1	5176	津崎 陽向 (6)	但馬AC(朝来市)・兵庫	()	.
2	5129	福永 茉優 (6)	神河陸上(神崎)・兵庫	()	.
3	5187	藤井 望乃 (6)	ブルーウェーブAC(加)・兵庫	()	.
4	5168	宿院奈津喜 (6)	サッポロ豊岡(豊)・兵庫	()	.
5	5028	稲井 麗生 (6)	美賀多台(神戸)・兵庫	()	.
6	5196	下山 皐 (6)	はりま陸上(加)・兵庫	()	.
7	5022	大瀬戸こはる (6)	有瀬(神戸市)・兵庫	()	.
8	5127	藤本 充稀 (6)	八千種(神崎郡)・兵庫	()	.
9	5055	三浦 希美 (6)	平岡南(加古川)・兵庫	()	.

3組		風:++-		(順位)記録	
レーン	ナンバー	名前	所属	順位	記録
1	5173	荒木 芽歩 (6)	但馬AC(朝来市)・兵庫	()	.
2	5001	葛和 歩果 (6)	NOBY T&F(西宮)・兵庫	()	.
3	5059	迎山 愛真 (6)	加古川IRC(加古)・兵庫	()	.
4	5197	福永 美月 (6)	はりま陸上(加)・兵庫	()	.
5	5012	藤原 惟慈 (6)	上筒井(神戸市)・兵庫	()	.
6	5184	金川 花夏 (6)	ブルーウェーブAC(加)・兵庫	()	.
7	5076	小川 実友 (6)	吉川(三木市)・兵庫	()	.
8	5023	田中 美心 (6)	有瀬(神戸市)・兵庫	()	.
9	5179	中島 愛結 (6)	ASAGO ATF(朝来)・兵庫	()	.

2組		風:++-		(順位)記録	
レーン	ナンバー	名前	所属	順位	記録
1	5058	松原 遙香 (6)	加古川IRC(加古)・兵庫	()	.
2	5013	吉川 希愛 (6)	神陵台(神戸市)・兵庫	()	.
3	5160	山本 文芽 (6)	田鶴野(豊岡市)・兵庫	()	.
4	5036	小林 ジョイス (6)	A&C KOBE(神戸)・兵庫	()	.
5	5017	目黒 彩瑛 (6)	木津(神戸市)・兵庫	()	.
6	5031	木村 紗 (6)	岩岡(神戸市)・兵庫	()	.
7	5167	岸田 実佳 (6)	サッポロ豊岡(豊)・兵庫	()	.
8	5042	中村 和心 (6)	西川IRC(神戸市)・兵庫	()	.
9	5185	谷川 由奈 (6)	ブルーウェーブAC(加)・兵庫	()	.

4組		風:++-		(順位)記録	
レーン	ナンバー	名前	所属	順位	記録
1	5186	大西 ななほ (6)	ブルーウェーブAC(加)・兵庫	()	.
2	5021	佐藤 結芽 (6)	有瀬(神戸市)・兵庫	()	.
3	5169	澤井里桜奈 (6)	サッポロ豊岡(豊)・兵庫	()	.
4	5182	齋藤 碧珠 (6)	市場(小野市)・兵庫	()	.
5	5174	藤本 結女 (6)	但馬AC(朝来市)・兵庫	()	.
6	5159	谷 咲那 (6)	淡路陸上(淡路)・兵庫	()	.
7	5057	大谷明香里 (6)	加古川IRC(加古)・兵庫	()	.
8	5020	酒井 里桜 (6)	竹の台(神戸市)・兵庫	()	.
9	5115	鎌田 有咲 (6)	鶴居(神崎郡)・兵庫	()	.

決勝

レーン	ナンバー	名前	所属	順位	記録
2					.
3					.
4					.
5					.
6					.
7					.
8					.
9					.

女子小学 走幅跳

兵庫小学記録

4m95

杉山 菜々子 (加古川RC・加古川市)

2011年

4m95

藤原 瞭希 (加古川RC・加古川市)

2022年

大会記録

4m63

藤原 瞭希 (加古川RC・加古川市) (70回) 2022年

決勝

試 順	ナンバ	名 前	所 属	1回目	2回目	3回目	3回まで の最高	4回以降 の試技順	4回目	5回目	6回目	記録	順位
1	5189	小紫 千那 (6) ユムサキ チ	ブルーウェーブ AC (加東市) 兵 庫	m +・- .	m +・- .	m +・- .	m +・- .		m +・- .	m +・- .	m +・- .	m +・- .	
2	5106	清水 梨恋 (6) ミス リ	神崎 (神崎郡) 兵 庫	m +・- .	m +・- .	m +・- .	m +・- .		m +・- .	m +・- .	m +・- .	m +・- .	
3	5094	富永 莉子 (6) トミカ リ	安室RC (姫路市) 兵 庫	m +・- .	m +・- .	m +・- .	m +・- .		m +・- .	m +・- .	m +・- .	m +・- .	
4	5179	中島 愛結 (6) ナカシマ ヲ	ASAGO ATF (朝来市) 兵 庫	m +・- .	m +・- .	m +・- .	m +・- .		m +・- .	m +・- .	m +・- .	m +・- .	
5	5185	谷川 由奈 (6) タニガワ ヲ	ブルーウェーブ AC (加東市) 兵 庫	m +・- .	m +・- .	m +・- .	m +・- .		m +・- .	m +・- .	m +・- .	m +・- .	
6	5056	石本 瑠奈 (6) イシモト ル	加古川RC (加古川市) 兵 庫	m +・- .	m +・- .	m +・- .	m +・- .		m +・- .	m +・- .	m +・- .	m +・- .	
7	5100	長井 美空 (6) ナガイ ミ	IRC (姫路市) 兵 庫	m +・- .	m +・- .	m +・- .	m +・- .		m +・- .	m +・- .	m +・- .	m +・- .	
8	5203	出塩 葵子 (6) デシオ ヲ	TRINITY AC (加古郡) 兵 庫	m +・- .	m +・- .	m +・- .	m +・- .		m +・- .	m +・- .	m +・- .	m +・- .	
9	5028	稲井 麗生 (6) イナヰ レ	美賀多台 (神戸市) 兵 庫	m +・- .	m +・- .	m +・- .	m +・- .		m +・- .	m +・- .	m +・- .	m +・- .	
10	5184	金川 花夏 (6) カナガワ ハナ	ブルーウェーブ AC (加東市) 兵 庫	m +・- .	m +・- .	m +・- .	m +・- .		m +・- .	m +・- .	m +・- .	m +・- .	
11	5059	迎山 愛真 (6) ムカイヤマ マ	加古川RC (加古川市) 兵 庫	m +・- .	m +・- .	m +・- .	m +・- .		m +・- .	m +・- .	m +・- .	m +・- .	
12	5114	山下 藍 (6) ヤマシタ ラン	甘地 (神崎郡) 兵 庫	m +・- .	m +・- .	m +・- .	m +・- .		m +・- .	m +・- .	m +・- .	m +・- .	
13	5108	長井 愛那 (6) ナガイ アイ	神崎 (神崎郡) 兵 庫	m +・- .	m +・- .	m +・- .	m +・- .		m +・- .	m +・- .	m +・- .	m +・- .	
14	5190	白石 万倫 (6) シライシ マリ	ブルーウェーブ AC (加東市) 兵 庫	m +・- .	m +・- .	m +・- .	m +・- .		m +・- .	m +・- .	m +・- .	m +・- .	
15	5115	鎌田 有咲 (6) カマタ アリサ	鶴居 (神崎郡) 兵 庫	m +・- .	m +・- .	m +・- .	m +・- .		m +・- .	m +・- .	m +・- .	m +・- .	
16	5058	松原 遙香 (6) マツハラ ハルカ	加古川RC (加古川市) 兵 庫	m +・- .	m +・- .	m +・- .	m +・- .		m +・- .	m +・- .	m +・- .	m +・- .	
17	5088	森下 菜々果 (6) モリシタ ナカ	谷外 (姫路市) 兵 庫	m +・- .	m +・- .	m +・- .	m +・- .		m +・- .	m +・- .	m +・- .	m +・- .	
18	5187	藤井 望乃 (6) フジイ ノ	ブルーウェーブ AC (加東市) 兵 庫	m +・- .	m +・- .	m +・- .	m +・- .		m +・- .	m +・- .	m +・- .	m +・- .	
19	5204	合宝 彩夏 (6) ガツホウ アカ	TRINITY AC (加古郡) 兵 庫	m +・- .	m +・- .	m +・- .	m +・- .		m +・- .	m +・- .	m +・- .	m +・- .	
20	5117	松本 悠希 (6) マツモト ユキ	福崎 (神崎郡) 兵 庫	m +・- .	m +・- .	m +・- .	m +・- .		m +・- .	m +・- .	m +・- .	m +・- .	
21	5030	福島 紅葉 (6) フクシマ モミジ	美賀多台 (神戸市) 兵 庫	m +・- .	m +・- .	m +・- .	m +・- .		m +・- .	m +・- .	m +・- .	m +・- .	
22	5157	橋本 すす (6) ハシモト ス	賀集 (南あわじ市) 兵 庫	m +・- .	m +・- .	m +・- .	m +・- .		m +・- .	m +・- .	m +・- .	m +・- .	
23	5109	宮本 知苗 (6) ミヤモト チ	神崎 (神崎郡) 兵 庫	m +・- .	m +・- .	m +・- .	m +・- .		m +・- .	m +・- .	m +・- .	m +・- .	
24	5077	榎本ありす (6) エノモト アリス	吉川 (三木市) 兵 庫	m +・- .	m +・- .	m +・- .	m +・- .		m +・- .	m +・- .	m +・- .	m +・- .	
25	5043	塘永 晴 (6) トモカ ハル	有野台NAC (神戸市) 兵 庫	m +・- .	m +・- .	m +・- .	m +・- .		m +・- .	m +・- .	m +・- .	m +・- .	

女子小学 4 × 100mR

兵庫小学記録 52"72 大成・駒井・小山・永安 (荒井・高砂市) 2005年
 大会記録 52"72 大成・駒井・小山・永安 (荒井・高砂市) (53回) 2005年

予選 4組0着+8 1組

1レーン 八千種(神崎郡)

- () 5125 岡本 千明(6) フカト フキ
- () 5126 上坪みやび(6) カミホ ミヰ
- () 5127 藤本 充稀(6) フジモ ミツキ
- () 5128 待元 愛月(6) マチモ アイ

4レーン 多紀ラン(丹波篠山市)

- () 5141 山下 陽愛(5) ヤマタ ヒロ
- () 5142 西村 優希(5) ニシムラ ユキ
- () 5143 桑原 心雪(6) クワハラ コキ
- () 5144 山下 心暖(6) ヤマタ コル
- () 5145 榊山 麦奈(6) サカヤマ麦子

7レーン 石海(揖保郡)

- () 5135 河野 葉奈(6) コノ ハナ
- () 5136 小寺澤心結(6) コテラザワ ミユ
- () 5137 藤田 彩心(6) フジタ アミ
- () 5138 村瀬 皇(6) ムラセ ヒメ
- () 5139 村田 杏奈(6) ムラタ アンナ
- () 5140 横田 凜(6) ヨコタ リン

順位	チーム名	タイム
1.		
4.		
7.		

2レーン 小宅(たつの市)

- () 5131 池田 新奈(6)イケタ ニハ
- () 5132 大川萌々音(6)オホカワ モモネ
- () 5133 中森 穂花(6)ナカモリ ホノカ
- () 5134 安原 波音(6)ヤスハラ ハノン

5レーン 安室RC(姫路市)

- () 5094 富永 莉子(6)トミナガ リコ
- () 5095 久保いおり(6)クボ イオリ
- () 5096 榎本 紗那(6)エノモト サナ
- () 5097 西山 莉央(6)ニシヤマ リウ
- () 5098 寺崎 真心(5)テラサキ マコト
- () 5099 加藤 結莉(5)カトウ ユリ

8レーン 木津(神戸市)

- () 5014 小黒 凛(6)オグロ リン
- () 5015 蔵當 恵加(6)クラトウ アキカ
- () 5016 舩田 和叶(6)フナタ ワカ
- () 5017 目黒 彩瑛(6)メグロ サエ
- () 5018 井上 純花(5)イノウエ アサカ
- () 5019 大久保あかり(5)オオクボ アカリ

順位	チーム名	タイム
2.		
5.		
8.		

3レーン 安富北(姫路市)

- () 5089 中塚 真子(6)ナカツカ マコ
- () 5090 村田 葉菜(6)ムラタ ハナ
- () 5091 中野 葉月(5)ナカノ ハツキ
- () 5092 西村みくる(5)ニシムラ ミクル
- () 5093 本長 美郷(5)ホンチョウ ミサル

6レーン 湊(南あわじ市)

- () 5153 馬部美唯菜(5)ウマベ ミイ
- () 5154 望月 咲良(5)ノゾキ サクラ
- () 5155 森本 真碧(5)モリモト マオ
- () 5156 山崎 叶愛(5)ヤマザキ ノア

9レーン 明石JRC(明石市)

- () 5050 中西 咲実(6)ナカニシ サキミ
- () 5051 別宮さくら(6)ベツミヤ サクラ
- () 5052 森田千紗希(5)モリタ チサキ
- () 5053 本間 望緒(5)ホンマ エミ
- () 5054 下 八恵子(5)シモ ヤエコ

順位	チーム名	タイム
3.		
6.		
9.		

2組

2レーン はりま陸上(加古郡)

- () 5196 下山 暉(6)シヤマ ツツキ
- () 5197 福永 美月(6)フクナガ ミヰキ
- () 5198 前田 和花(6)マエタ ワカ
- () 5199 宮下 悠妃(6)ミヤタ ヒロヒ
- () 5200 吉野 伊織(6)ヨシノ イリ
- () 5201 小屋町 唯(5)コヤマチ ユイ

5レーン ブルウェーブAC(加東市)

- () 5184 金川 花夏(6)カネガワ ハナナ
- () 5185 谷川 由奈(6)ヤノガワ ユナ
- () 5186 大西ななほ(6)オオニシ ナナホ
- () 5187 藤井 望乃(6)フジイ ノノ
- () 5188 池西 結芽(6)イケニシ ユメ
- () 5189 小紫 千那(6)コムラサキ チナ

8レーン 川辺(神崎郡)

- () 5110 川口 莉央(6)カガクチ リウ
- () 5111 小寺 琴葉(6)コテラ ユホ
- () 5112 高橋 柑葉(6)タカハシ カンナ
- () 5113 中塚樹梨亜(6)ナカツカ ジュリア

順位	チーム名	タイム
1.		
4.		
7.		

3レーン 白浜(姫路市)

- () 5083 和田 衣織(6)ワタ イリ
- () 5084 豊嶋 碧捺(5)トヨシマ ミヰ
- () 5085 梅地 美来(5)ウメヂ ミク
- () 5086 川崎 来杏(5)カワサキ ラン
- () 5087 高井紗久佳(5)タカイ サカ

6レーン 城陽(姫路市)

- () 5078 安本 環希(6)ヤスマト タマキ
- () 5079 廣瀬ひなた(6)ヒロセ ヒナタ
- () 5080 米盛 瑞生(6)ヨネケリ ミツキ
- () 5081 清水 湖心(6)シミジ ココ
- () 5082 石井 美月(6)イシ ミツキ

9レーン 弘道(豊岡市)

- () 5161 上坂日菜乃(6)ウエサカ ヒナノ
- () 5162 藤原 真子(6)フジハラ マコ
- () 5163 足田みなみ(5)アダタ ミナミ
- () 5164 足立むつみ(6)アダチ ムツミ
- () 5165 佐古 結(6)サコ ユイ
- () 5166 島田 菜那(6)シマダ ナナ

順位	チーム名	タイム
2.		
5.		
8.		

4レーン 宝塚AC(宝塚市)

- () 5006 垣内 梨央(6)カキチ リウ
- () 5007 出原 莉愛(6)イズハラ リア
- () 5008 橋爪 杏奈(6)ハシヅメ アンナ
- () 5009 千井 琴未(5)チイ トミミ
- () 5010 出原 みゆ(5)イズハラ ミユ
- () 5011 村上 琴奏(5)ムラカミ コトカ

7レーン 小松(西宮市)

- () 5002 岸本 天蒼(6)キシモト テア
- () 5003 青木 悠叶(5)アオキ ヒロカ
- () 5004 田中 優理(5)タナカ ユリ
- () 5005 沢田 礼奈(6)サカタ レイナ

順位	チーム名	タイム
3.		
6.		

3組

2レーン サブゼロ豊岡(豊岡市)

- () 5167 岸田 実佳(6)キシダ ミカ
- () 5168 宿院奈津喜(6)シュクイン ナツキ
- () 5169 澤井里桜奈(6)サワイ リオナ
- () 5170 古家 杏(5)コカ アンナ
- () 5171 松岡 紗帆(6)マツオガ サホ
- () 5172 齋賀 琴衣(5)サイガ コエ

5レーン 但馬AC(朝来市)

- () 5173 荒木 芽歩(6)アラキ メイア
- () 5174 藤本 結女(6)フジモ ユメ
- () 5175 近藤 柚羽(6)コンドウ ユズハ
- () 5176 津崎 陽向(6)ツザキ ヒナタ
- () 5177 天良 花(5)テンラ ハナ
- () 5178 飯野 光葵(5)イノ ミツキ

8レーン A&C KOBE(神戸市)

- () 5036 小林 ジョイス(6)コバシ ジョイス
- () 5037 阿部 結月(6)アベ ユツキ
- () 5038 佐藤 葉椰(6)サトウ カナ
- () 5039 鈴木あおい(5)スズキ アオイ
- () 5040 鶴田 琳(5)ツルタ リン
- () 5041 小山 樹乃(5)コヤマ ジュノ

順位	チーム名	タイム
1.		
4.		
7.		

3レーン IRC(姫路市)

- () 5100 長井 美空(6)ナガイ ミカ
- () 5101 辻 希佳子(5)ツジ キコ
- () 5102 佐藤 知衣(6)サトウチ アイ
- () 5103 黒田 杏奈(5)クロダ アンナ
- () 5104 薫 彩音(5)カウ アサヒ
- () 5105 薫 楓花(5)カウ フカ

6レーン しんしんS-K(神戸市)

- () 5032 伊藤 理緒(6)イトウ リオ
- () 5033 川島 華帆(6)カワシマ ヒナ
- () 5034 谷水 まほ(6)タニミズ マホ
- () 5035 上杉 文乃(6)ウエスキ アキノ

9レーン 田原(神崎郡)

- () 5121 眞弓 桜雪(6)マミ ヤキ
- () 5122 古田 れい(6)フルタ レイ
- () 5123 藤本くるみ(6)フジモト クルミ
- () 5124 川濱さわこ(5)カワハマ サワコ

順位	チーム名	タイム
2.		
5.		
8.		

4レーン 福崎(神崎郡)

- () 5116 渡邊 愛(6)ワタナベ アイ
- () 5117 松本 悠希(6)マツモト ユキ
- () 5118 津田 泰羽(5)ツタ ヤスヒ
- () 5119 前田 一葉(5)マエタ イハ
- () 5120 伊藤 未桜(5)イトウ ミオ

7レーン Sports Gear(洲本市)

- () 5146 森 有未(6)モリ アミ
- () 5147 前川 結愛(6)マエガワ ユイ
- () 5148 時枝 夏子(6)トキエダ ナツコ
- () 5149 久保田智子(6)クボタ トモコ
- () 5150 十川 梨愛(5)トカウ リア
- () 5151 川野 夏愛(5)カノ ナツメ

順位	チーム名	タイム
3.		
6.		

女子オープン小学 4 × 100mR

兵庫小学記録 52"72 大成・駒井・小山・永安 (荒井・高砂市)

2005年

タイムトライアル

7レーン プルウェーブ ACB(加東市)

- () 5190 白石 万倫(6) シライシ マリ
- () 5191 宮崎 真帆(5) ミヤザキ マホ
- () 5192 藤田帆乃花(5) フジタ ホノカ
- () 5193 合田 絆生(5) ゴウダ キイ
- () 5194 鐘元 りさ(5) かねもと リサ
- () 5195 藤井 秋帆(5) フジイ アキホ

8レーン 加古川RCB(加古川市)

- () 5061 塩塚 明依(6) シオツカ メイ
- () 5062 坂田 怜咲(5) サカタ レイサ
- () 5063 清水 つき(5) シミズ ツキ
- () 5064 西山 穂風(5) ニシヤマ ホトケ

順位	チーム名	タイム
1.	_____	_____

順位	チーム名	タイム
2.	_____	_____

男子中学 3000m

日本中学記録
兵庫中学記録
大会記録

8' 07"29
8' 16"78
8' 34"42

稲垣 翔嗣 (KFRT・神奈川)
新妻 遼己 (平岡)
新妻 昂己 (平岡)

2024年
2022年
(70回)2022年

決勝

順位	名前	所属	(順位)記録
1	3970 松下 慶牙(3)	播磨AC	・兵庫 () : .
2	3329 行天 善郎(2)	大池	・兵庫 () : .
3	3752 神戸 重蔵(3)	飾磨東	・兵庫 () : .
4	3090 三田 真聖(3)	上ヶ原	・兵庫 () : .
5	3660 立助 壮太(3)	三木東	・兵庫 () : .
6	3750 三竿 雅貴(3)	山陽	・兵庫 () : .
7	3727 本澤 惺成(3)	稲美北	・兵庫 () : .
8	3816 大本 蒼(3)	龍野西	・兵庫 () : .
9	3606 石塚 勇輝(3)	神吉	・兵庫 () : .
10	3070 真鍋 央(3)	大社	・兵庫 () : .
11	3722 永井 誠翔(3)	稲美	・兵庫 () : .
12	3967 安福 龍之助(3)	青山RC	・兵庫 () : .
13	3069 小西 翔一郎(3)	大社	・兵庫 () : .
14	3748 篠藤 幸太(3)	山陽	・兵庫 () : .
15	3088 廣瀬 陸(3)	上ヶ原	・兵庫 () : .
16	3899 安田 大暎(2)	氷上	・兵庫 () : .
17	3596 塩谷 滉介(3)	別府	・兵庫 () : .
18	3815 中田 隆二(3)	上郡	・兵庫 () : .
19	3836 森下 圭(3)	太子西	・兵庫 () : .
20	3701 井上 真悠(3)	旭丘	・兵庫 () : .
21	3968 松尾 駿(2)	青山RC	・兵庫 () : .
22	3691 村上 祐翔(3)	小野	・兵庫 () : .
23	3730 藤井 陽生(3)	稲美北	・兵庫 () : .
24	3830 櫻井 陽(2)	新宮	・兵庫 () : .
25	3525 金井 楓(3)	江井島	・兵庫 () : .
26	3746 愛下 倅生(3)	山陽	・兵庫 () : .
27	3914 奥野 晴仁(3)	青雲	・兵庫 () : .
28	3520 真田 航輔(3)	大久保	・兵庫 () : .
29	3635 清家 海(3)	西脇南	・兵庫 () : .
30	3605 若杉 晃佑(3)	神吉	・兵庫 () : .

ラウンド	組	1000m	2000m
決勝		: .	: .

男子中学 110mH (0.914_9.14m)

日本中学記録 13"50 高城 昊紀 (宮崎西高附・宮崎) 2023年
 兵庫中学記録 13"68 村田 隼 (立花)) 2022年
 大会記録 13"95 村田 隼 (立花)) (70回) 2022年

予選 4組1着+4

1組			風:+.-	2組			風:+.-
レ-ン	名 前	所 属	(順位)記録	レ-ン	名 前	所 属	(順位)記録
2	3633 藤井 湊大(3) フジイ ヌウダイ	西脇	・兵庫 ()	2	3134 三宅 健登(3) ミヤケ タクト	学文	・兵庫 ()
3	3946 森田 凜生(3) モリタ リン	豊岡南	・兵庫 ()	3	3016 井上 葵(3) イノウエ アイ	園田	・兵庫 ()
4	3827 中島 旺祐(3) ナカシマ ナスケ	新宮	・兵庫 ()	4	3574 早川 煌佑(3) ハヤカワ コウスケ	平岡	・兵庫 ()
5	3190 壽崎 大陸(3) スザキ タイク	宝塚第一	・兵庫 ()	5	3683 柳田 優輝(3) ヤナギタ ユキ	松陽	・兵庫 ()
6	3614 兒島 颯土(3) コジマ ハヤト	陵南	・兵庫 ()	6	3631 篠川 将志(3) シノガワ マサシ	西脇	・兵庫 ()
7	3382 蓬萊倫太郎(3) ホライ リンタロウ	福田	・兵庫 ()	7	3071 前田 稜太郎(3) マエダ リョウタロウ	大社	・兵庫 ()
8	3407 前田 新一(3) マエダ シンイチ	本多聞	・兵庫 ()	8	3943 堀合 一磨(3) ホリアイ カスマ	津名	・兵庫 ()
9	3608 豊田 一翔(3) トヨタ イチ	神吉	・兵庫 ()	9	3794 成瀬純希叶(3) ナリセ ジュキト	大津	・兵庫 ()

3組			風:+.-	4組			風:+.-
レ-ン	名 前	所 属	(順位)記録	レ-ン	名 前	所 属	(順位)記録
2	3911 田中 陽翔(3) タナカ ハルト	市島	・兵庫 ()	2	3634 藤原 蓮叶(3) フジワラ レント	西脇	・兵庫 ()
3	3823 碓井 康介(3) ウスイ コウスケ	新宮	・兵庫 ()	3	3014 田中 愛都(3) タナカ アイト	園田	・兵庫 ()
4	3267 宮地 辰郎(3) ミヤジ タツロウ	天王寺川	・兵庫 ()	4	3431 山田 陽太(3) ヤマダ ヨウタ	平野	・兵庫 ()
5	3044 山本 琉稀(3) ヤマモト リウキ	武庫東	・兵庫 ()	5	3791 足立 蒼空(3) アダチ ソラ	大津	・兵庫 ()
6	3713 志方 悠斗(3) シカタ ユウト	社学園	・兵庫 ()	6	3820 久田 幹人(3) ヒサダ ミキト	龍野西	・兵庫 ()
7	3361 西田 侑生(3) ニシダ ユウセイ	北神戸	・兵庫 ()	7	3067 倉田 琉成(3) クラタ リウセイ	大社	・兵庫 ()
8	3884 菟原 温大(3) ウハラ ハルト	篠山東	・兵庫 ()	8	3680 鷹見 匠人(3) タカミ タクト	松陽	・兵庫 ()
9	3510 徳岡 惺大(3) トクカ セイタ	野々池	・兵庫 ()	9	3773 谷 宗次朗(3) タニ ソウジロウ	福崎東	・兵庫 ()

決勝

レ-ン	名 前	所 属	風:+.-	順位	記録
2					.
3					.
4					.
5					.
6					.
7					.
8					.
9					.

男子中学 砲丸投(5.000kg)

日本中学記録
兵庫中学記録
大会記録

17m85
16m64
16m19

奥村 仁志
石山 歩
石山 歩

(和泉・福井)
(福崎東)
(福崎東)

2015年
2011年
(59回)2011年

決勝

試 順	ナンバ	名 前	所 属	1回目	2回目	3回目	3回まで の最高	4回以降 の試技順	4回目	5回目	6回目	記録	順位
1	3072	濱崎 璃空(3) ハマザキ リ	大社 兵 庫	m	m	m	m		m	m	m	m	
2	3105	木下 翔太(3) キノシタ ショウタ	平木 兵 庫	m	m	m	m		m	m	m	m	
3	3804	河井 快二(3) カワイ カイツ	赤穂東 兵 庫	m	m	m	m		m	m	m	m	
4	3738	小川 頼人(3) オガワ ライト	増位 兵 庫	m	m	m	m		m	m	m	m	
5	3432	松岡 春眞(3) マツオカ ハルマ	平野 兵 庫	m	m	m	m		m	m	m	m	
6	3792	仲野 圭悟(3) ナカノ ケイゴ	大津 兵 庫	m	m	m	m		m	m	m	m	
7	3924	泉 桜介(3) イズミ 桜介	由良 兵 庫	m	m	m	m		m	m	m	m	
8	3609	垣内 優輝(2) カキ内 ユウキ	神吉 兵 庫	m	m	m	m		m	m	m	m	
9	3477	松本 仁(3) マツモト ニ	有野北 兵 庫	m	m	m	m		m	m	m	m	
10	3775	内海 樹生(3) ウチノミ ツキ	香寺 兵 庫	m	m	m	m		m	m	m	m	
11	3664	公森 雅斗(3) コモリ マト	三木東 兵 庫	m	m	m	m		m	m	m	m	
12	3112	徳橋 秀樹(3) トクハシ ヒデキ	甲武 兵 庫	m	m	m	m		m	m	m	m	
13	3077	田口健太郎(3) タノケチ ケンタロウ	苦楽園 兵 庫	m	m	m	m		m	m	m	m	
14	3430	櫛田 悠斗(3) クシダ ユウト	平野 兵 庫	m	m	m	m		m	m	m	m	
15	3698	片岡 瑞喜(2) カタオカ ミズキ	旭丘 兵 庫	m	m	m	m		m	m	m	m	
16	3749	前田 穰志(3) マエタ ジョウシ	山陽 兵 庫	m	m	m	m		m	m	m	m	
17	3589	大西 浩希(3) オオニシ コウキ	浜の宮 兵 庫	m	m	m	m		m	m	m	m	
18	3217	岩戸 蒼介(3) イワト ソウスケ	御殿山 兵 庫	m	m	m	m		m	m	m	m	
19	3887	谷 哲一(3) タニ テイチ	篠山東 兵 庫	m	m	m	m		m	m	m	m	
20	3473	岩田 士道(3) イワタ シ	有野北 兵 庫	m	m	m	m		m	m	m	m	
21	3975	小世 瑛斗(2) コセ エイト	播磨AC 兵 庫	m	m	m	m		m	m	m	m	
22	3488	石丸 泰雅(3) イシマル タイガ	星陵台 兵 庫	m	m	m	m		m	m	m	m	
23	3120	糺 凌空(3) タカス リク	瓦木 兵 庫	m	m	m	m		m	m	m	m	
24	3590	杉本 朱都(3) スギモト アヤト	浜の宮 兵 庫	m	m	m	m		m	m	m	m	

男子中学 4 × 100mR

日本中学記録 41"80 笠原・岡田健・本石・岡田康 (栗橋東・埼玉) 2025年

兵庫中学記録 42"27 中村・木村・平・真鍋 (豊岡南) 2025年

大会記録 43"40 山崎・貝川・藤尾・村瀬 (姫路灘) (70回)2022年

予選 17組0着+48

1組

1レーン 滝川

() 3461 大加戸 涼(3)	オカト リョウ
() 3462 河合 晃誠(3)	カワイ コウセイ
() 3463 青木 康晟(3)	アキ コウセイ
() 3464 川井 慧輝(2)	カワイ ケイコウ
() 3465 岩鶴 維真(2)	イワヅル イン
() 3466 馬路 康平(3)	ウマジ コウヘイ

2レーン 園田

() 3013 清水 匡太(3)	シミズ キョウタ
() 3014 田中 愛都(3)	タナカ アイト
() 3015 山田 壮亮(3)	ヤマダ シュウリョウ
() 3016 井上 葵(3)	イノウエ アイ
() 3017 井上 晃希(2)	イノウエ コウキ
() 3018 市岡 浩都(2)	イチオカ ヒロト

3レーン 荒牧

() 3269 小林 悠夢(3)	コバヤシ ユム
() 3270 米田 翔(3)	コメダ ショウ
() 3271 中山 結陽(3)	ナカヤマ ユウヒ
() 3272 納村 秀貴(3)	ノウムラ シュウキ
() 3273 板垣 竜正(3)	イタガキ リュウセイ
() 3274 長岡龍之介(3)	ナガオカ リュウノスケ

4レーン 神戸長坂

() 3415 藤田 一輝(3)	フジタ カズキ
() 3416 妹尾 悠生(2)	イモノ ユウセイ
() 3417 横山 直人(2)	ヨコヤマ ナオト
() 3418 澄田 樹(2)	スミタ イツキ

5レーン 飾磨東

() 3751 魚住 光氣(3)	ウサミ コウキ
() 3753 南宮 空隼(3)	ナングウ ソラト
() 3754 堀内 怜音(3)	ホリウチ レイ
() 3755 吉川 唯都(3)	ヨシカワ ユイト
() 3756 赤穂蒼市朗(3)	アカホ ヨウイチロウ

6レーン 緑が丘

() 3648 小西 琉稀(3)	コノシ リキ
() 3649 澤尾 朔太(3)	サワオ サクタ
() 3650 森元 星人(3)	モリモト ライト
() 3651 前島 利音(3)	マエジマ リョウ
() 3652 八木雄士郎(3)	ヤギ ユウジロウ
() 3653 石橋 悠成(3)	イシハシ ユウセイ

7レーン 松陽

() 3680 鷹見 匠人(3)	タカミ タカト
() 3681 中谷 悠汰(3)	ナカニ ユウタ
() 3682 柳川 慎悟(3)	ヤナガワ シンゴ
() 3683 柳田 優輝(3)	ヤナギタ ユウキ
() 3684 ティエンアン(2)	ティエンアン
() 3685 古門 瑞生(2)	コカド ミズキ

8レーン 大池

() 3326 荒巻 友人(3)	アラマキ トモヒト
() 3327 荒木 陸(3)	アラキ リク
() 3328 川西 友晴(3)	カニシ トモハル
() 3330 杉本康太郎(2)	スギモト コウタロウ
() 3331 宇田丞太郎(2)	ウダ ショウタロウ
() 3332 堤 隆彰(2)	ツツミ タカアキ

9レーン 本山

() 3287 阿部 隼矢(3)	アベ シュンヤ
() 3288 佐藤 匠馬(3)	サトウ タクマ
() 3289 青田竜一郎(2)	アヲタ リュウイチロウ
() 3290 住元 優仁(2)	スミモト ユウジン
() 3291 長嶋 橙(2)	ナガシマ タウイ
() 3292 山崎 蒼空(2)	ヤマザキ ソウ

順位	チーム名	タイム
1.	_____	_____
4.	_____	_____
7.	_____	_____

順位	チーム名	タイム
2.	_____	_____
5.	_____	_____
8.	_____	_____

順位	チーム名	タイム
3.	_____	_____
6.	_____	_____
9.	_____	_____

2組

1レーン 有野北

() 3474 萩野 敦成(3)	ハギノ タケシ
() 3475 奥 慶太(3)	オク ケイタ
() 3476 芝 泰介(3)	シバ タイスケ
() 3478 吉村 海凜(3)	ヨシムラ カイリ
() 3479 加藤 悠太(3)	カトウ ユウタ
() 3480 奥田 雄登(2)	オクダ ユウ

2レーン 立花

() 3007 小川 隼(3)	オカワ ハヤト
() 3008 近藤 春希(3)	コンドウ ハルキ
() 3009 岡野 悠人(3)	オカノ ユウト
() 3010 井上 暉也(2)	イノウエ ヒロキ
() 3011 河原 俊弥(2)	カハラ シュンヤ
() 3012 近藤 浩希(2)	コンドウ ヒロキ

3レーン 南ひばりガ丘

() 3203 中平 瑛太(3)	ナカヒバリエイタ
() 3204 梶山 歩夢(3)	カキヤマ ユム
() 3205 渡邊 和樹(3)	ワタナベ カズキ
() 3206 梶山 颯太(3)	カキヤマ ソウタ
() 3207 松田 珠成(3)	マツダ ジュウ
() 3208 平山 蒼空(3)	ヒラヤマ ソウ

4レーン 津名

() 3939 阿津 大我(2)	アツ タイガ
() 3940 岡田 音陽(2)	オカダ オトナ
() 3941 平井 飛鳥(3)	ヒライ アスカ
() 3942 紫竹 輝(3)	シロキ ヒカル
() 3943 堀合 一磨(3)	ホリアイ カズマ
() 3944 萩 遥希(3)	ハギ ハルキ

5レーン 小園

() 3048 江頭 和馬(3)	エガシラ カズマ
() 3049 岡本 力丸(3)	オカモト リキマル
() 3050 佐久間陽汰(3)	サクマ ヒロタ
() 3051 日野 翔太(3)	ヒノ ショウタ
() 3052 松下 琉碧(3)	マツタ ルイ
() 3053 平井 瀧士(2)	ヒライ ソウジ

6レーン 加古川

() 3545 玉川 奨人(3)	タマガワ ショウト
() 3548 福崎 一己(3)	フクザキ イツキ
() 3549 田中 悠尊(2)	タナカ ユウ
() 3550 玉川 廉人(2)	タマガワ レント
() 3552 延兼 琉空(2)	ノブキネ リウ

7レーン 加古川中部

() 3567 安積 比呂(3)	アヅミ ヒロ
() 3568 生田 祥磨(3)	イクタ ショウマ
() 3569 上田 楓牙(3)	ウエダ フウガ
() 3570 才田 朋弥(3)	サイダ トモヤ
() 3571 阪本 栞平(3)	サカモト キョウヘイ
() 3572 長谷川 令(3)	ハセガワ リョウ

8レーン 豊岡南

() 3945 中村 颯太(3)	ナカムラ ソウタ
() 3946 森田 凜生(3)	モリタ リキ
() 3947 水嶋 夢斗(3)	ミヅシマ ユウト
() 3948 岡田淳之介(3)	オカダ ジュンノスケ
() 3949 北村 陽太(2)	キタムラ ハルタ
() 3950 栗田 碧羽(2)	クリタ アハ

9レーン 平岡

() 3573 高原 琉生(3)	タカハラ リキ
() 3574 早川 煌佑(3)	ハヤカワ コウスケ
() 3575 平田 悠人(3)	ヒラタ ユウ
() 3576 八幡 洗雅(3)	ヤマト カウヤ
() 3577 牧野 星輝(2)	マキノ ショウキ
() 3578 渡邊 篤史(2)	ワタナベ アツシ

順位	チーム名	タイム
1.	_____	_____
4.	_____	_____
7.	_____	_____

順位	チーム名	タイム
2.	_____	_____
5.	_____	_____
8.	_____	_____

順位	チーム名	タイム
3.	_____	_____
6.	_____	_____
9.	_____	_____

3組

1レーン 魚住

() 3526 鈴木 一星(3)	スズキ イツセイ
() 3527 河合 佑真(3)	カワイ ユウマ
() 3528 内田 海翔(3)	ウチダ カイト
() 3529 常盤井龍寛(3)	トキワイ リュウカン
() 3530 麻田 遥斗(2)	アサダ ハルト
() 3531 加藤 怜一(2)	カトウ レイチ

2レーン 由良

() 3921 奥村 洸太(3)	オクムラ コウタ
() 3922 豊田 健翔(3)	トヨダ ケン
() 3923 森 亮太(3)	モリ リョウタ
() 3924 泉 桜介(3)	イズミ オウスケ
() 3925 濱田 拓海(2)	ハマダ タクミ

3レーン けやき台

() 3871 永田 柚稀(3)	ナガタ ユズキ
() 3872 赤木 飛類(3)	アカキ ヒトシ
() 3873 正呂地樹生(3)	ショロジ イツキ
() 3874 大上 温叶(2)	オオガミ ヒルト
() 3875 坂口 悠真(2)	サカグチ ユウマ
() 3876 堀井 陽太(2)	ホリイ ヒロタ

4レーン 高倉

() 3374 野見 優真(2)	ノミ ユウマ
() 3375 小河 圭右(2)	コガ ケイスケ
() 3376 東 洗史(2)	アヅマ コウシ
() 3377 三浦 康輝(3)	ミウラ コウキ
() 3378 大西倫太郎(3)	オホニシリンタロウ
() 3379 平田 怜(3)	ヒラタ リョウ

5レーン 関西学院

() 3166 岡田 弥悠(2)	オカダ ミウ
() 3167 田浦 迪生(2)	タナタ フミオ
() 3168 立川 和久(2)	タチカワ カズヒサ
() 3169 工藤 奏(2)	クドウ カネ
() 3170 中山 遙(3)	ナカヤマ ハル
() 3171 山岸 遥真(3)	ヤマガシ ハルマ

6レーン 香寺

() 3776 高口 拓士(3)	タカグチ タクト
() 3777 藤井 敦也(3)	フジイ アツキ
() 3778 若木 智哉(3)	ニガキ トモヤ
() 3779 島津 龍雅(2)	シマヅ リュウガ

7レーン 陵南

() 3611 木下 和紀(3)	キノシタ カズキ
() 3612 佐藤 陽向(3)	サトウ ユウキ
() 3613 池田 朔(3)	イケダ ショク
() 3614 兒島 颯士(3)	コジマ ハヤト
() 3615 松尾 泰成(2)	マツイ タケシ
() 3616 松本 蓮士(2)	マツモト レント

8レーン 平木

() 3102 池端 琉生(3)	イケハタ ルイ
() 3103 小瀨 理生(3)	コノエ リョウ
() 3104 宮崎 創史(3)	ミヤザキ シウシ
() 3106 好田 真社(2)	コウダ マサ
() 3107 藤井 康太(2)	フジイ コウタ
() 3108 細川 隼大(2)	ホシカワ ハヤタ

9レーン 大久保

() 3518 水向 新(3)	ミズムカイ アツタ
() 3519 安河内佑真(3)	ヤスノウチ ユウマ
() 3521 松浦 隼翔(3)	マツウラ ハヤト
() 3522 東 翼人(2)	ヒガシ マリト
() 3523 藤田 徹真(2)	フジタ テツシン
() 3524 山下 頼人(2)	ヤマダ ライト

順位	チーム名	タイム
1.	_____	_____
4.	_____	_____
7.	_____	_____

順位	チーム名	タイム
2.	_____	_____
5.	_____	_____
8.	_____	_____

順位	チーム名	タイム
3.	_____	_____
6.	_____	_____
9.	_____	_____

男子中学 4 × 100mR

日本中学記録 41"80 笠原・岡田健・本石・岡田康 (栗橋東・埼玉) 2025年
 兵庫中学記録 42"27 中村・木村・平・真鍋 (豊岡南) 2025年
 大会記録 43"40 山崎・貝川・藤尾・村瀬 (姫路灘) (70回) 2022年

4組

- 1レーン 三木
 () 3642 東 忠人 (3) アズマ タクト
 () 3643 太田 善斗 (3) オオタ ヨシト
 () 3644 梶原 愛基 (3) カシハラ マチ
 () 3645 澤井 大和 (3) サワイ ヤマト
 () 3646 福本 真人 (3) フクモト マナト
 () 3647 杉本 真央 (2) サギモト マチアサ

- 2レーン 上ヶ原
 () 3084 大江 颯人 (3) オヘ エイト
 () 3086 濱口 歩夢 (3) ハマグチ アユム
 () 3087 樋川 太一 (3) ヒカガ タイチ
 () 3089 藤原 綾 (3) フジハラ リョウ
 () 3091 森永 翼 (3) モリナガ ユハサ
 () 3092 近内 隆馬 (3) コノチ リウマ

- 3レーン 舞子
 () 3397 秋本 龍穂 (3) アキモト リュウホ
 () 3398 後藤 佑良 (3) コトウ ユウスケ
 () 3399 山脇 克仁 (3) ヤマワキ カツヒト
 () 3400 中野 海清 (3) ナカノ カイセイ
 () 3401 間中 宗佑 (3) マナカ ヲウスケ
 () 3402 苑田 恭助 (2) ソノダ キョウスケ

- 4レーン 六甲学院
 () 3456 阿部 海和 (3) アベ ウミト
 () 3457 伊藤 宏朗 (2) イノウエ ヒロキ
 () 3458 小田 伊織 (2) オダ イオリ
 () 3459 西本 匠志 (2) ニシモト ショウシ
 () 3460 森本 耀矢 (2) モリモト ユウスケ

- 5レーン 武庫東
 () 3042 前川 結吾 (3) マエガワ ユウゴ
 () 3043 松田 拓武 (3) マツダ タクム
 () 3044 山本 琉稀 (3) ヤマモト リュウキ
 () 3045 天野 心瑛 (2) アミノ シンエイ
 () 3046 井上 和樹 (2) イノウエ カズキ

- 6レーン 伊丹南
 () 3242 池田 蓮寿 (3) イケダ レンジュ
 () 3243 井上 幸大 (3) イノウエ コウタ
 () 3244 徳永 康佑 (3) トクナガ コウスケ
 () 3245 中村 凜太 (3) ナカムラ リンタ
 () 3246 峰元 悠志 (3) ミネモト ユウシ
 () 3247 矢田 聡祐 (3) ヤタ サウスケ

- 7レーン 垂水
 () 3386 飯田 蒼士 (3) イイダ ソウジ
 () 3387 佐々木 翔真 (3) ササキ ショウマ
 () 3388 田中 悠希 (3) タナカ ユウキ
 () 3389 伊藤 秀悟 (2) イノウエ ヒデユキ
 () 3390 高宮 哲平 (2) タカミヤ テツヘイ
 () 3391 佐口 結星 (2) サグチ ユウセイ

- 8レーン 神河
 () 3780 井上 颯太 (3) イノウエ サツタ
 () 3781 藤原 悠樹 (3) フジハラ ユウキ
 () 3782 青木 花咲 (2) アオキ ハナサキ
 () 3783 坂崎 大和 (2) サカサキ ヤマト
 () 3784 川村 心斗 (2) カワムラ シン斗
 () 3785 福田 奏空 (2) フクダ ソウソウ

- 9レーン 神戸灘
 () 3450 照井 創祐 (3) テルイ ソウスケ
 () 3451 岸本 律樹 (3) キシモト リツキ
 () 3452 池田 達樹 (2) イケダ タツキ
 () 3453 堀川 理史 (2) コリカワ リシ
 () 3454 三浦 智治 (2) ミナモト トモヒコ
 () 3455 青木 匠 (2) アオキ タクミ

順位	チーム名	タイム
1.	_____	_____
4.	_____	_____
7.	_____	_____

順位	チーム名	タイム
2.	_____	_____
5.	_____	_____
8.	_____	_____

順位	チーム名	タイム
3.	_____	_____
6.	_____	_____
9.	_____	_____

5組

- 1レーン 苦楽園
 () 3078 早島 陸人 (3) ハヤシマ リクト
 () 3079 東江 純広 (3) トウエ ユヒロ
 () 3080 吉田 健 (3) ヨシダ ケン
 () 3081 渡邊 空 (3) ワタナベ ソラ
 () 3082 福谷 奏太 (3) フクヤ ソウタ
 () 3083 松田 篤宜 (2) マツダ アツキ

- 2レーン 和田山
 () 3963 衣川 裕愷 (2) キヌガワ ユウセイ
 () 3964 十倉 一誠 (2) トウラ ヒツシ
 () 3965 久木 留大雅 (3) クキム タカマ
 () 3966 高島 蒼大 (3) タカシマ アオト

- 3レーン 稲美北
 () 3727 本澤 惺成 (3) モトサヅキ セン
 () 3728 津田 悠真 (3) ツジタ ユマ
 () 3729 長塚 斗垂 (3) ナガツカ トシタ
 () 3731 小川 功暉 (2) コガワ コウキ
 () 3732 森田 來晟 (2) モリタ ライセイ
 () 3733 松尾 謙吾 (2) マツイ ケンゴ

- 4レーン 加西
 () 3704 三宅 和昭 (2) ミヤケ カズアキ
 () 3705 田居 直樹 (2) タイ ナオキ
 () 3706 内橋 大輝 (2) ウチハシ タケヒ
 () 3707 稲葉 翔太 (2) イナバ ショウタ
 () 3708 加瀬 耀斗 (3) カセ ユウタ
 () 3709 桜井 開道 (3) サクライ カイドウ

- 5レーン 平岡南
 () 3579 石本 陽仁 (3) イシモト ハルヒ
 () 3580 菅野 琉斗 (2) サガノ リュウト
 () 3581 南 深野 (2) ナミ コウ
 () 3582 安田 壮吾 (2) ヤスダ ソウゴ
 () 3583 神田 龍希 (2) カンダ リュウキ
 () 3584 藤本 陸 (2) フジモト リク

- 6レーン 星陵台
 () 3487 安納 唯人 (3) アンノウ ユイト
 () 3488 石丸 泰雅 (3) イシマル タカマ
 () 3489 酒井 瀨名 (3) サカイ セナ
 () 3490 畑中 權 (3) ハタカケ カイ
 () 3491 有岡 明真 (2) アリオカ ハルマ
 () 3492 有川 潤 (2) アリカワ ジュン

- 7レーン 福田
 () 3380 西川 倅 (3) ニシカワ コウ
 () 3381 深野 頌 (3) フカノ ショウ
 () 3382 蓬萊 倫太郎 (3) ホウライ リンタロウ
 () 3383 宮武 悠斗 (3) ミヤタケ ユウト
 () 3384 横山 悠大 (3) ヨコヤマ ユウダイ
 () 3385 島本 優人 (2) シマモト ユウト

- 8レーン 別府
 () 3592 内田 光 (3) ウチダ ヒカル
 () 3593 大橋 柚季 (3) オオハシ ユスキ
 () 3595 松尾 翔斗 (3) マツイ ショウト
 () 3599 西川 琉 (2) ニシカワ リウ

- 9レーン 精道
 () 3173 本田 理貴 (3) ホンダ リキ
 () 3174 岡田 蒼佑 (3) オカダ ソウスケ
 () 3176 南 祐之介 (3) ナミ ユウスケ
 () 3177 宇田 佑希 (3) ウダ ユウキ
 () 3179 立花 翔 (2) タチバナ カケル
 () 3182 結城 光平 (2) ユキキ コウヘイ

順位	チーム名	タイム
1.	_____	_____
4.	_____	_____
7.	_____	_____

順位	チーム名	タイム
2.	_____	_____
5.	_____	_____
8.	_____	_____

順位	チーム名	タイム
3.	_____	_____
6.	_____	_____
9.	_____	_____

6組

- 1レーン 西宮浜義務
 () 3054 大前 竹春 (2) オオマエ タケハル
 () 3055 吉川 敬達 (2) ヨシカワ ケイタツ
 () 3056 倉田 亮 (2) クラタ リョウ
 () 3057 親崎 諒 (2) オヤザキ リョウ
 () 3058 天野 弘希 (2) アミノ ヒロキ
 () 3059 小野 海風 (3) オノ ミナキ

- 2レーン 甲武
 () 3109 原田 仁基 (2) ハラダ ニキ
 () 3110 稲田 陽人 (3) イナダ ハルト
 () 3111 大塚 智盛 (3) オオツカ トモシ
 () 3112 徳橋 秀樹 (3) トクハシ ヒデキ
 () 3113 丸田 優斗 (3) マルタ ユウト
 () 3114 河野 煌生 (3) コノ コウセイ

- 3レーン 鷹匠
 () 3304 大森 奏歌 (2) オオモリ ソウカ
 () 3305 名雪 颯汰 (3) ナメキ ソウタ
 () 3306 友次 勇利 (3) トモツグ ユウリ
 () 3307 堤 大雅 (3) ツツミ タカマ
 () 3308 西川 航平 (3) ニシカワ コウヘイ
 () 3309 志方 優和 (3) シカタ ユウ

- 4レーン 増位
 () 3734 小原 晴琉 (3) オハラ ハレル
 () 3735 中島 司温 (3) ナカシマ シオン
 () 3736 中村 斗哉 (3) ナカムラ トウヤ
 () 3737 野町 陽仁 (3) ノマチ ハルヒト
 () 3739 松島 夢来 (2) マツシマ ムラ
 () 3740 山田 優雅 (2) ヤマダ ユウガ

- 5レーン 旭丘
 () 3697 井上 太陽 (2) イノウエ タイヨウ
 () 3698 片岡 瑞喜 (2) カタオカ ミズキ
 () 3699 小西 久信 (2) コノエ ヒサノブ
 () 3700 下山 航生 (2) シノヤマ コウセイ
 () 3702 植戸 陽飛 (3) ウエト ハルト
 () 3703 森野 遥輝 (3) モリノ ハルキ

- 6レーン 神吉
 () 3602 山田 隼也 (3) ヤマダ シュンヤ
 () 3603 磯野 太寿 (3) イソノ タイト
 () 3604 田中 蓮都 (3) タナカ レント
 () 3607 小林 栄仁 (3) コバヤシエイジ
 () 3608 豊田 一翔 (3) トヨタ イチト
 () 3610 坂下 透陽 (2) サカシタ スバル

- 7レーン 太子東
 () 3831 川崎 絢斗 (2) カワサキ ケント
 () 3832 大西 航晴 (3) オオニシ コウヘイ
 () 3833 村津 伊織 (3) ムラツ イオリ
 () 3834 玉田 旭 (3) タマダ アサヒ
 () 3835 中野 充希 (3) ナカノ チュウキ

- 8レーン 星和台
 () 3351 楊 懿翔 (3) ヨウ イッシュウ
 () 3352 池水 晃翔 (3) イケミズ アキト
 () 3353 古賀 結大 (3) コガ ユウト
 () 3354 寺田 理人 (3) テラダ リト
 () 3359 ディーマ 藍士朗 (3) ディーマ ランシロウ

- 9レーン 福崎西
 () 3769 竹川 廉志 (3) タケガワ レンシ
 () 3770 安田 俐斗 (2) ヤスダ リト
 () 3771 牛尾 奏志 (2) ウシオ ソウシ
 () 3772 大井 寿喜 (2) オオイ トシキ

順位	チーム名	タイム
1.	_____	_____
4.	_____	_____
7.	_____	_____

順位	チーム名	タイム
2.	_____	_____
5.	_____	_____
8.	_____	_____

順位	チーム名	タイム
3.	_____	_____
6.	_____	_____
9.	_____	_____

男子中学 4 × 100mR

日本中学記録 41"80 笠原・岡田健・本石・岡田康 (栗橋東・埼玉) 2025年

兵庫中学記録 42"27 中村・木村・平・真鍋 (豊岡南) 2025年

大会記録 43"40 山崎・貝川・藤尾・村瀬 (姫路灘) (70回)2022年

7組

1レーン 甲陵

() 3096	田中 優成(2)	ツナ ユウセイ
() 3097	徳重 統真(2)	トクシゲ トム
() 3098	篠崎 陽希(3)	シノザキ ハルキ
() 3099	濱田 風羽(3)	ハマダ ヲウ
() 3100	大久保 拓真(3)	オオクボ タクマ
() 3101	佐藤 優斗(3)	サトウ ユウト

2レーン 上野

() 3321	大前 元(3)	オオマエ ゲン
() 3322	栗本 守(2)	クリモト マサル
() 3323	寺川 瑠社(2)	テラカワ ルウシャ
() 3324	軽本 隆太(2)	カルモト リュウタ
() 3325	上森 桜月(2)	ウエモリ ヲウキ

3レーン 浜の宮

() 3585	杉元 伊吹(2)	スギモト イブキ
() 3586	夢田 裕翔(2)	ユメダ ユウ
() 3587	城戸 連音(2)	シロノ レン
() 3588	井上 空(3)	イノウエ ソラ
() 3590	杉本 朱都(3)	スギモト アヤト
() 3591	森 隆翔(3)	モリ リュウ

4レーン 真砂

() 3160	市山 輔(3)	イチヤマ タスク
() 3161	片岡 俊仁(3)	カタオカ トシキ
() 3162	青山 悠月(2)	アヤマ ユヅキ
() 3163	堂道 優希(2)	ドウミチ ユウキ
() 3164	畑 陸斗(2)	ハタ リクト
() 3165	藤縄 健誠(2)	フジナワ ケンセイ

5レーン 赤穂西

() 3809	山本 暖大(3)	ヤマモト ナルホ
() 3810	由居 瑛汰(3)	ユイ エイタ
() 3811	植田 陽平(2)	ウエダ ヨウヘイ
() 3812	清水 蓮心(2)	シミズ レンシン
() 3813	竹原 優空(2)	タケハラ ユウクウ
() 3814	中川 想大(2)	ナカガワ ヲウダイ

6レーン 小野

() 3686	板鼻 海叶(3)	イタバシ カイト
() 3687	中城 禎二(3)	ナカシロ ユウシンジ
() 3688	宮永 優太(3)	ミヤナガ ユウタ
() 3689	山床 彰翔(3)	ヤマトコ アキト
() 3692	大久保 咲翔(2)	オオクボ サキト

7レーン 狭間

() 3865	石名田 蒼也(3)	イシナダ ソウヤ
() 3866	岸本 隼斉(3)	キシモト シュンセイ
() 3867	城後 颯亮(3)	シロコウ サツラウ
() 3868	和田 耀(3)	ワダ ヲウ
() 3869	和田 葵(3)	ワダ アオイ
() 3870	大平 琉桜(2)	オオヒラ リウ

8レーン 八景

() 3858	村岡 蒼太(3)	ムラオカ ソウタ
() 3859	安井 郁瑛仁(3)	ヤスイ イケニ
() 3860	曾我部 瑛仁(2)	ソガベ エイジン
() 3861	岸田 瑞樹(2)	キシダ ミズキ
() 3862	朝日 海稀(2)	アサヒ カイキ
() 3863	片山 優聖(3)	カタヤマ ユウセイ

9レーン 加古川山手

() 3561	西山 淳(3)	ニシヤマ アツシ
() 3562	西山 慧(3)	ニシヤマ サトシ
() 3563	澤野 光(3)	サワノ ヒカル
() 3564	多田 睦己(3)	タダ ムツキ
() 3565	小川 睦珠(2)	オガワ ムツシユ
() 3566	鳴瀧 陽向(2)	ナリタキ ヒトキ

順位	チーム名	タイム
1.	_____	_____
4.	_____	_____
7.	_____	_____

順位	チーム名	タイム
2.	_____	_____
5.	_____	_____
8.	_____	_____

順位	チーム名	タイム
3.	_____	_____
6.	_____	_____
9.	_____	_____

8組

1レーン 朝霧

() 3500	小西 涼蒼(3)	コニシ ソラ
() 3501	橋本 光琉(3)	ハシモト ヒカル
() 3502	宮澤 湧久(3)	ミヤザワ ユウク
() 3499	伊東 康生(3)	イトウ ヤスキ
() 3504	玉本 壮汰(2)	タマモト ソウタ
() 3503	前川 優俊(2)	マエガワ ユノ

2レーン 有野

() 3467	村田 陵太(2)	ムラタ リョウタ
() 3468	川原 太樹(3)	カワハラ タキ
() 3469	竹田 稜司朗(3)	タケダ リョウジロウ
() 3470	内藤 哲太郎(3)	ナイトウ テツタロウ
() 3471	中村 敦(3)	ナカムラ アツシ
() 3472	和田 遥斗(3)	ワダ ハルト

3レーン 井吹台

() 3493	小田 蒼一郎(3)	オダ ソウイチロウ
() 3494	儀積田 圭悟(3)	ゲイツクミタ ケイゴ
() 3495	吉田 睦(3)	ヨシダ ムツミ
() 3496	惠川 莉空(3)	エガワ リクウ
() 3497	田邊 純平(3)	タナベ ジュンペイ
() 3498	野口 怜真(3)	ノグチ レイマ

4レーン 新宮

() 3823	碓井 康介(3)	ウスイ コウスケ
() 3825	瀧浦 旺晟(3)	タケウラ オウセイ
() 3826	田村 隼人(3)	タムラ ハヤト
() 3827	中島 旺祐(3)	ナカシマ オウスケ
() 3828	日高 碧(3)	ヒダカ アオイ
() 3829	北川 蒼真(2)	キタガワ ソウマ

5レーン 三原

() 3926	太田 健心(3)	オオタ ケンシン
() 3927	齊藤 煌貴(3)	サイトウ コウキ
() 3928	塩濱 蒼太(3)	シノハマ ソウタ
() 3930	堀口 陽丸(3)	ホリグチ ヒサル
() 3931	村上 蓮(3)	ムラカミ レン
() 3932	北内 統真(2)	キタウチ トウマ

6レーン 赤穂東

() 3803	河井 爽二(3)	カワイ ソウジ
() 3804	河井 快二(3)	カワイ カイジ
() 3805	花崎 瑠一(3)	ハナザキ ルイ
() 3806	梅田 啓次郎(3)	ウメダ ケイジロウ
() 3807	荒井 駿佑(3)	アライ シュンスケ
() 3808	大川 睦稀(3)	オオカワ ムツキ

7レーン 揖保川

() 3842	伊藤 滉晟(3)	イトウ コウセイ
() 3843	尾崎 遥飛(3)	オザキ ハルト
() 3844	金田一まじめ(3)	キンダイチ マジメ
() 3845	堀井 昭磨(3)	ホリイ ショウマ

8レーン 大社

() 3066	進藤 拓海(3)	シンドウ タクミ
() 3068	為廣 直社(3)	タカヒロ ナオト
() 3071	前田 稜太郎(3)	マエダ リョウタロウ
() 3074	今村 悠人(3)	イマムラ ユウト
() 3075	平澤 陸(2)	イザワ リク
() 3076	浅地 心優(2)	アサガ ヒコユキ

9レーン 小部

() 3339	宇野 薫(2)	ウノ カオル
() 3340	北田 真士(2)	キタダ マサト
() 3341	川上 春(2)	カワガキ ヒロ
() 3342	大垣 慧悟(3)	オオガキ ケイゴ
() 3343	竹中 清悟(3)	タケナカ セイゴ
() 3344	宮地 那和(3)	ミヤジ ナ

順位	チーム名	タイム
1.	_____	_____
4.	_____	_____
7.	_____	_____

順位	チーム名	タイム
2.	_____	_____
5.	_____	_____
8.	_____	_____

順位	チーム名	タイム
3.	_____	_____
6.	_____	_____
9.	_____	_____

9組

1レーン 菅野

() 3786	鈴木 大河(3)	スズキ タカ
() 3787	前田 倅希(3)	マエダ ケイキ
() 3788	松本 海翔(3)	マツモト カイト
() 3789	松本 蓮翔(3)	マツモト レント
() 3790	岩崎 武丸(2)	イワサキ タケマル

2レーン 伊川谷

() 3419	中戸 航平(2)	ナカト コウヘイ
() 3420	川田 桜輔(2)	カワタ オウスケ
() 3421	山下 拓真(2)	ヤマダ タクマ
() 3422	安川 獅皇(2)	ヤスカワ シウ
() 3423	首藤 優太(3)	スウテウ ユウタ
() 3424	前田 伊織(3)	マエダ イオリ

3レーン 瓦木

() 3115	遠藤 圭汰(2)	エントウ ケイタ
() 3116	片岡 岳琉(2)	カタオカ タケル
() 3117	木村 光希(2)	キムラ コウキ
() 3118	長谷川 拓海(2)	ナガハ川 タクミ
() 3119	福山 瑛太(2)	フクヤマ エイタ
() 3120	紀 凌空(3)	ノリ アスカ

4レーン 鷹取

() 3368	米花 一真(3)	ヘイカ カズマ
() 3369	彦根 祐星(2)	ヒコネ ユウセイ
() 3370	谷口 慶(2)	タニグチ ケイ
() 3371	吉澤 拓希(2)	ヨシザワ タクミ
() 3372	小島 昊士(2)	コジマ コウシ
() 3373	梁川夢吹生(2)	ヤガワ ユウヰキ

5レーン 園田東

() 3030	三木 陽真(3)	ミキ ハルマ
() 3031	宮脇 隼斗(3)	ミヤワキ ハヤト
() 3032	足立 煌太(3)	アダチ コウタ
() 3033	津村 琉星(3)	ツムラ リュウセイ
() 3034	陶山 拓海(2)	タニヤマ タクミ
() 3035	岸田 拓巳(2)	キシダ タクミ

6レーン 宝殿

() 3617	石野 宏親(3)	イシノ ヒロシ
() 3618	植田 翔大(3)	ウエダ ショウダイ
() 3619	松山 結人(3)	マツヤマ ユウト
() 3620	森本 健聖(3)	モリモト ケンセイ
() 3621	平井 颯虎(3)	ヒライ サツタ
() 3622	南 莉央(3)	ナミミ リオ

7レーン 北神戸

() 3361	西田 侑生(3)	ニシダ ユウキ
() 3362	宮武 大翔(3)	ミヤタケ タイガ
() 3363	米山 智陽(3)	ヨネヤマ トモヒ
() 3364	梅本 尊弥(3)	ウメモト タカヤ
() 3365	吉村 大樹(2)	ヨシムラ タキ
() 3366	室谷 泰壮(3)	ムロヤニ ヒロマサ

8レーン 多聞東

() 3392	大東 崇介(3)	オオヒガシ シュンスケ
() 3393	谷川 陸仁(3)	タニガハ リクト
() 3394	佐藤 琉星(2)	サトウ リュウセイ
() 3395	南垣 倫玖(2)	ナミガキ リク
() 3396	生友 涼雅(3)	イクトモ リョウガ

9レーン 高司

() 3197	柳本龍之介(2)	ヤナギモト リュウノスケ
() 3198	岡崎光太郎(3)	オガザキ コウタロウ
() 3199	倉長 海音(3)	クラナガ カイト
() 3200	松尾 悠生(3)	マツイ ユウセイ
() 3201	宮尾虎之介(3)	ミヤオ トロノスケ
() 3202	堤 心吾(3)	ツツミ シンゴ

順位	チーム名	タイム
1.	_____	_____
4.	_____	_____
7.	_____	_____

順位	チーム名	タイム
2.	_____	_____
5.	_____	_____
8.	_____	_____

順位	チーム名	タイム
3.	_____	_____
6.	_____	_____
9.	_____	_____

男子中学 4 × 100mR

日本中学記録 41"80 笠原・岡田健・本石・岡田康 (栗橋東・埼玉) 2025年
 兵庫中学記録 42"27 中村・木村・平・真鍋 (豊岡南) 2025年
 大会記録 43"40 山崎・貝川・藤尾・村瀬 (姫路灘) (70回) 2022年

10組

1レーン 伊丹東

- () 3230 西垣内 煌覇 (3) ニシガ イ コウハ
- () 3231 馬田 龍樹 (3) マダ リュウキ
- () 3232 泊 蒼惟 (3) トマリ アオイ
- () 3233 山本 陽斗 (3) ヤマト ハルト
- () 3234 北川 柗 (3) キタガ ワ シュウ
- () 3235 林 結真 (2) ハヤシ ユウマ

2レーン 安倉

- () 3209 影山 悠真 (3) カゲヤマ ユウマ
- () 3210 小口 潤 (3) コウチ ジュン
- () 3211 保枝 湊翔 (3) ヤシエダ ミナト
- () 3212 山本 瑛太 (3) ヤマト エイタ
- () 3213 吉田 悠真 (3) ヨシダ ハルマ
- () 3214 宇土 悠馬 (3) ウツ ハルマ

3レーン 浜脇

- () 3060 加藤 朔望 (3) カトゥ サキ
- () 3061 原田 陸 (3) ハラダ リク
- () 3062 宮本 駿 (3) ミヤモト シュン
- () 3063 大谷 龍世 (2) オオタニ リュウセイ
- () 3064 鎌苅 優良 (2) カマカリ ユウ
- () 3065 鈴木 結翔 (2) スズキ ユイト

4レーン 大久保北

- () 3538 北山 諒 (2) キタヤマ リョウ
- () 3539 島山 直也 (2) シマヤマ ナオヤ
- () 3540 高 熙 (3) コウ ヒル
- () 3541 清水 琢翔 (3) シミズ タクト
- () 3542 花房豊希太 (3) ハナブサ トキタ
- () 3543 山口 楓真 (3) ヤマガキ フマ

5レーン 西脇南

- () 3636 南部 夏希 (3) ナンブ ナツキ
- () 3637 古川 優佑 (3) フルカワ ユウスケ
- () 3638 藤原 光生 (2) フジワラ ミツキ
- () 3639 宮野 晋徳 (2) ミヤノ シノブ
- () 3640 梅田 柚来 (2) ウメダ ユズキ
- () 3641 須原 陽斗 (2) スハラ ハルト

6レーン 山手台

- () 3223 杉本 健瑠 (3) スギモト ケル
- () 3224 高橋 一玄 (3) タカハシ カズハル
- () 3225 西野 元志 (3) ニシノ モトシ
- () 3226 宗野 雅也 (3) ムネノ マサヤ
- () 3227 清川 大樹 (2) シヨカワ タイキ
- () 3228 樋川 大空翔 (2) ヒガワ ヒロト

7レーン 春日

- () 3902 百木 輝 (3) モモキ ヒカル
- () 3903 山口 陽人 (3) ヤマガキ ヒルト
- () 3904 矢持 凜太 (2) ヤマモチ リンタ
- () 3905 河津 柗希 (2) カワヅ シュウコ
- () 3906 西田 瑛亮 (2) ニシダ エイスケ
- () 3907 山本 侑太 (2) ヤマト シュウタ

8レーン 城山

- () 3757 藤原 琉衣 (3) フジワラ ルイ
- () 3758 中井 理人 (3) ナカイ リヒト
- () 3759 坂本 晴輝 (2) サカモト ハルキ
- () 3760 松村 悠人 (2) マツムラ ユウト
- () 3761 濱野 丞 (2) ハマノ ジョウ
- () 3762 原田 大誠 (2) ハラダ タイセイ

9レーン 篠山東

- () 3883 藤原 岳 (2) フジワラ タケ
- () 3884 荒原 温大 (3) ウラハラ ユウタ
- () 3885 倉 碧羽 (3)クラ アヲハ
- () 3886 島津 瑋聖 (3) シマヅ リュウセイ
- () 3887 植 哲一 (2) ウエ ノリヒト
- () 3888 山本 龍人 (3) ヤマト リュウト

順位	チーム名	タイム
1.	_____	_____
4.	_____	_____
7.	_____	_____

順位	チーム名	タイム
2.	_____	_____
5.	_____	_____
8.	_____	_____

順位	チーム名	タイム
3.	_____	_____
6.	_____	_____
9.	_____	_____

11組

1レーン 今津

- () 3121 寺澤 蒼志 (3) テラザワ ソウシ
- () 3123 古田 理人 (2) コラタ リヒト
- () 3124 大田 知希 (2) オオタ トキキ
- () 3125 田淵 陸翔 (2) タノチ リクト

2レーン 鈴蘭台

- () 3345 原 優真 (3) ハラ ユウマ
- () 3346 石井 寛太 (3) イシイ カタ
- () 3347 池田 悠斗 (3) イケダ ユウト
- () 3348 笹倉 基樹 (2) ササクラ モトキ
- () 3349 津田 遥斗 (2) ツタ ハルト
- () 3350 山崎 翔介 (2) ヤマザキ ショウスケ

3レーン 御殿山

- () 3215 友森 星希 (3) トモモリ ホシキ
- () 3216 前川 璃央 (3) マエカワ リョウ
- () 3218 加藤 賢二 (2) カトゥ ケンジ
- () 3219 西園 大河 (2) ニシノノ タカ
- () 3220 福井 漱一郎 (2) フクイ ソウイチロウ
- () 3222 吉村 悠佑 (2) ヨシムラ ユウスケ

4レーン 小田北

- () 3001 河野海偉斗 (3) カノ カイト
- () 3002 大黒テッタ (3) オオクロ テッタ
- () 3003 岡田 蒼介 (3) オカダ ソウスケ
- () 3004 森口 善平 (3) モリグチ センペイ
- () 3005 フィリップス 修 (2) フィリップス アシウ
- () 3006 杉本 錦音 (2) スギモト カナト

5レーン 市島

- () 3908 井上 光樹 (3) イノウエ ミツキ
- () 3909 折杉 颯音 (3) オリシギ ハヤト
- () 3910 小谷 一颯 (3) コゴ イブキ
- () 3911 田中 陽翔 (3) タナカ ハルト
- () 3912 永井 涼斗 (3) ナガイ スト
- () 3913 古谷 紘基 (3) フルタニ ヒロキ

6レーン 社会学園

- () 3710 今北 智也 (3) イマキ トモヤ
- () 3711 今北 聖也 (3) イマキ セイヤ
- () 3712 前田 真幸 (3) マエダ マサキ
- () 3713 志方 悠斗 (3) シカタ ユウト
- () 3714 中西 廉 (3) ナカニシ レン
- () 3715 久保 俊輔 (2) キウボ シュンスケ

7レーン 日高東

- () 3957 吉谷 幸平 (3) ヨシタニ コウヘイ
- () 3958 芝山 瑠人 (3) シバ ヤマ リヒト
- () 3959 北村 陸翔 (3) キタムラ リクト
- () 3960 渡邊 真輝 (3) ワタナベ マサキ
- () 3961 春木 仁志 (3) ハルキ ヒロシ
- () 3962 大石 葵斗 (3) オオishi アイト

8レーン 太山寺

- () 3434 神田 悠翔 (2) カンダ ハルト
- () 3435 中谷 駿斗 (2) ナカニ 俊斗
- () 3436 中野 航佑 (2) ナカノ コウスケ
- () 3437 上原 泰志 (3) ウエハラ タイシ
- () 3440 山川 大翔 (3) ヤマカワ ヒロト
- () 3441 藤原 渉 (3) フジワラ ワタル

9レーン 三木東

- () 3661 八木 慶一 (3) ヤギ ケイイチ
- () 3662 大和 翔 (3) ヤマト ショウ
- () 3663 小原 大知 (3) コハラ タケチ
- () 3665 今田曹一朗 (3) イマダ ショウイチロウ
- () 3666 川内丈太郎 (2) カウチ ジョウタロウ
- () 3667 青澤 海凜 (2) アヲヅ カリ

順位	チーム名	タイム
1.	_____	_____
4.	_____	_____
7.	_____	_____

順位	チーム名	タイム
2.	_____	_____
5.	_____	_____
8.	_____	_____

順位	チーム名	タイム
3.	_____	_____
6.	_____	_____
9.	_____	_____

12組

1レーン 柏原

- () 3889 荻野 岳登 (3) オギノ ガクト
- () 3890 小入羽 琉 (3) コニユハ ルイ
- () 3891 西田 智誠 (3) ニシダ トモチカ
- () 3892 宮垣 圭大 (3) ミヤガキ ケイダイ
- () 3893 山下 侑希 (3) ヤマノ ユキ
- () 3894 岸田 彰人 (3) キシダ アキト

2レーン 天王寺川

- () 3263 大西 波音 (3) オオニシ カイト
- () 3264 東山 和真 (3) ヒガシヤマ カズマ
- () 3265 鎌倉 康成 (3) カマクラ コウセイ
- () 3266 杉原 隆之輔 (3) スギハラ リュウノスケ
- () 3267 宮地 辰郎 (3) ミヤジ タロウ
- () 3268 岡田 悠慎 (3) オカダ ユウマ

3レーン 青雲

- () 3915 中部結依翔 (3) カナベ ユイト
- () 3916 山野 有翔 (3) ヤマノ アルト
- () 3917 山本 寛太 (3) ヤマト カナタ
- () 3918 山本 力也 (3) ヤマト リキヤ
- () 3919 金城 周吾 (2) キナシロ シュウゴ
- () 3920 吉川 慎 (2)ヨシガワ マコト

4レーン 学文

- () 3132 竹内 聖真 (3) タケウチ セイマ
- () 3133 安原 拓海 (3) ヤスハラ タクミ
- () 3134 三宅 健登 (3) ミヤケ ケント
- () 3135 三ツ山 偉生 (3) ミツヤマ ケイ
- () 3136 長尾 晃良 (2) ナガオ アキラ
- () 3137 富澤 輝音 (2) トミザワ アキト

5レーン 鳴尾

- () 3126 菊島 真人 (3) キクシマ マサト
- () 3127 竹安 智輝 (3) タケヤス トモキ
- () 3128 清水 銘毘 (2) シミズ メイヒ
- () 3129 田中 優太 (2) タナカ ユウタ
- () 3130 西村 暉汰 (2) ニシムラ リョウタ
- () 3131 前田 慶太郎 (2) マエダ ケイタロウ

6レーン 兵教大附属

- () 3716 竹村 隼人 (2) タケムラ ハヤト
- () 3717 竹谷 晃希 (2) タケタニ コウキ
- () 3718 大関 滋 (2) オオセキ シゲル
- () 3719 田中 快 (2) タナカ カイ
- () 3720 仲井 櫻仁 (2) ナカイ サクヒト
- () 3721 本玉 大地 (2) ホンタマ ダイチ

7レーン 荒井

- () 3674 山國 翔真 (3) ヤマクニ ショウマ
- () 3675 上田 暖人 (3) ウエタ ヒロト
- () 3676 今井 瑛介 (3) イマイ エイスケ
- () 3677 加古 福人 (3) カコ フクト
- () 3678 大城 孝太 (3) オオキヨウ コウタ
- () 3679 小松 信輝 (2) コマツ ノブキ

8レーン 原田

- () 3310 熊本 竣介 (3) クマモト シュンスケ
- () 3311 河野 環 (3) コノ トマキ
- () 3312 岩村 蒼祐 (2) イワムラ ソウスケ
- () 3313 長友 奏太 (2) ナガトモ ソウタ
- () 3314 緑川 晃羽 (2) キナガハ カウ
- () 3315 安威 龍聖 (2) ヤスイ リュウセイ

9レーン 芦屋山手

- () 3184 敷ノ 辰宗 (3) シキノ ツタムネ
- () 3185 永田 蓮和 (3) ナガタ ライ
- () 3186 藤原 康平 (2) フジワラ コウヘイ
- () 3187 アヴィンク 尊 (2) アヴィンク ジュン
- () 3188 長岡 龍之介 (2) ナガオカ リュウノスケ
- () 3189 山崎 康介 (2) ヤマザキ コウスケ

順位	チーム名	タイム
1.	_____	_____
4.	_____	_____
7.	_____	_____

順位	チーム名	タイム
2.	_____	_____
5.	_____	_____
8.	_____	_____

順位	チーム名	タイム
3.	_____	_____
6.	_____	_____
9.	_____	_____

男子中学 4 × 100mR

日本中学記録 41"80 笠原・岡田健・本石・岡田康 (栗橋東・埼玉) 2025年
兵庫中学記録 42"27 中村・木村・平・真鍋 (豊岡南) 2025年
大会記録 43"40 山崎・貝川・藤尾・村瀬 (姫路灘) (70回) 2022年

13組

2レーン 双葉

() 3797 小倉 春陽(3)	コウ ハルヒ
() 3798 神杉 悠成(3)	カミキ ユウセイ
() 3799 田中 輝翔(3)	タナカ ヒロト
() 3800 山口 翔(3)	ヤマガチ ショウ
() 3801 渡辺 倫(3)	ワタナベ リン
() 3802 井口 宗万(2)	イグチ ユウマン

3レーン 御影

() 3293 北山 颯真(3)	キヤマ ソウマ
() 3294 吉田 舜祐(3)	ヨシダ シュンスケ
() 3295 篠原 実詞(2)	シノハラ ミコト
() 3296 橋 寿樹(2)	ハシ ナツキ
() 3297 田中 斗真(2)	タナカ トマ
() 3298 松原 充志(2)	マツハラ シュウジ

4レーン 伊丹西

() 3236 山内 来陽(3)	ヤマウチ ライ
() 3237 石井 湊登(3)	イシイ カナト
() 3238 隈井 蒼介(3)	クワイ ソウスケ
() 3239 玉寄 琉生(2)	タマセ リイ
() 3240 森元 悠矢(2)	モリエト ユウヤ
() 3241 長澤 佑京(2)	ナガサワ ユキヨウ

5レーン 神大附属

() 3445 浦上 尚久(3)	ウラカミ ナオヒサ
() 3446 鈴木 瞬(3)	スズキ シュン
() 3447 角谷 幸輝(3)	スミタニ コウキ
() 3448 檜垣 誉(3)	ヒナキ ヒメレ
() 3449 近藤 茂紀(2)	コンドウ シゲキ

6レーン 大成

() 3025 中嶋 寛忠(2)	ナカシマ ヒロタカ
() 3026 小川 奏(2)	オガワ カナデ
() 3027 中川龍之介(2)	ナカガワ リュウノスケ
() 3028 岡本 遼(2)	オガモ ヨウ
() 3029 江本 爽真(2)	エモト ソウマ

7レーン 三田学園

() 3847 伊藤 奏(3)	イトウ カナデ
() 3848 亀岡 蓮(3)	カメオカ レン
() 3849 喜多川朝陽(3)	キタガワ アサヒ
() 3852 山本健太郎(3)	ヤマモト ケンタロウ
() 3856 葉田 翔大(2)	ハフ ショウダイ
() 3857 山本 一希(2)	ヤマモト イツキ

8レーン 自由が丘

() 3654 坂田 光(2)	サカタ コウ
() 3655 末光 優翔(2)	スエミツ ユウト
() 3656 上村 桜大(2)	カミムラ ユウダイ
() 3657 月城 圭翔(2)	ツキシロ ケイト
() 3658 西中 月唯(2)	ニシナカ ヨシト
() 3659 松原 悠人(3)	マツハラ ユウヒト

9レーン 本多聞

() 3405 原田 悠生(3)	ハラダ ユウセイ
() 3406 横山 大貴(3)	ヨコヤマ タケキ
() 3407 前田 新一(3)	マエダ シンイチ
() 3408 山口 凌(3)	ヤマガチ リョウ
() 3412 小島 伊澄(2)	コジマ イズミ
() 3414 岩隈 蒼(2)	イワケマ ソウ

順位	チーム名	タイム
1.	_____	_____
4.	_____	_____
7.	_____	_____

順位	チーム名	タイム
2.	_____	_____
5.	_____	_____
8.	_____	_____

順位	チーム名	タイム
3.	_____	_____
6.	_____	_____

14組

2レーン 太子西

() 3836 森下 圭(3)	モリシタ ケイ
() 3837 清水 皇名(3)	シミズ コウメイ
() 3838 有末 睦希(3)	アリスエ ムツキ
() 3839 藤田 大晴(2)	フジタ タイセイ
() 3840 上田 昂弥(2)	ウエダ コウヤ
() 3841 安田 裕翔(2)	ヤスタ ヒロト

3レーン 西神

() 3481 平良翔太郎(3)	ヒララ ショウタロウ
() 3482 鳥居 陽斗(3)	トリイ ハルト
() 3483 笹川虎太郎(3)	ササガワ コウタロウ
() 3484 榎原 大誠(3)	エノハラ タイセイ
() 3485 上柳 依央(2)	ウエヤナギ イ
() 3486 向 椰緒(2)	ムカイ ナ

4レーン 塩瀬

() 3149 北裏 叶芽(3)	キタウラ カナメ
() 3150 澤田 隼(3)	サワタ シュン
() 3151 豊島 慈登(3)	トヨシマ シゲト
() 3153 米田 藍貴(3)	メダ アイキ
() 3154 高橋 遥輝(2)	タカハシ ハルキ
() 3157 中井 青龍(2)	ナカイ セイリュウ

5レーン KRC

() 3976 石田誠一郎(3)	イシダ セイイチロウ
() 3977 平田 凌久(3)	ヒラタ リク
() 3978 泉 悠輝(3)	イズミ ユウキ
() 3979 西小野翔也(3)	ニシノ ショウヤ
() 3980 菊本 光(3)	キクモト コウ
() 3981 廣政 圭汰(3)	ヒロサキ ケイタ

6レーン 樋谷

() 3425 高木 綜介(3)	タカキ ソウスケ
() 3426 山田 凌平(3)	ヤマダ リョウヘイ
() 3427 佐々木翔平(3)	ササキ ショウヘイ
() 3428 奥野 歩(3)	オクノ アユム
() 3429 山本 将輝(2)	ヤマモト マサキ

8レーン 吉川

() 3668 錦 将晴(3)	ニシキ ショウヘイ
() 3669 谷郷 颯泰(3)	タニゴウ ソウタ
() 3670 競 蒼(3)	キョウ アヲイ
() 3671 久米 朱璃(3)	クメ シュリ
() 3672 赤松 佑音(2)	アカマツ ユウ
() 3673 平田 斗真(3)	ヒラタ トマ

9レーン 衣川

() 3505 伊月 勇輝(3)	イツキ イブキ
() 3506 松本 颯太(3)	マツモト ソウタ
() 3507 梶野 陸斗(3)	カジノ リク斗
() 3508 竹本 聖龍(2)	タケモト セイリュウ

順位	チーム名	タイム
1.	_____	_____
4.	_____	_____
7.	_____	_____

順位	チーム名	タイム
2.	_____	_____
5.	_____	_____
8.	_____	_____

順位	チーム名	タイム
3.	_____	_____
6.	_____	_____

15組

2レーン 武庫

() 3019 木村 勇仁(2)	キムラ ユウ
() 3020 坂井秀太郎(2)	サカイ シュウタロウ
() 3021 垣谷 謙心(3)	カキタニ ケンシン
() 3022 寺岡 瑛多(3)	テラオカ エイタ
() 3023 中橋 快人(3)	ナカハシ カイト
() 3024 西村 和紗(3)	ニシムラ カズサ

3レーン 龍野西

() 3817 梶田 武(3)	カシタ タケル
() 3818 喜多村 莉王(3)	キタムラ リウ
() 3819 久留島 健斗(3)	クルシマ ケント
() 3820 久田 幹人(3)	ヒサガ ミキト
() 3821 松本 幸樹(3)	マツモト コウキ
() 3822 圓尾 昇大(3)	マルオ ショウダイ

4レーン 本庄

() 3281 居田 悠(2)	エダ ユウ
() 3282 中井 陽大(2)	ナカイ ハルト
() 3283 橋爪 隆明(2)	ハシヅメ タカアキ
() 3284 千原 空翔(2)	チハラ カイト
() 3285 加藤 嘉仁(3)	カト ヨシト
() 3286 川元咲多朗(3)	カワモト サカタロウ

5レーン 花田

() 3763 小林潤之助(3)	コバヤシ ジュンノスケ
() 3764 三木 春真(3)	ミキ ハルマ
() 3766 有本 悠希(2)	アリモト ユウキ
() 3767 ゲントウアンラム(2)	ゲントウアン ラム
() 3768 堀江 泰生(2)	ホリエ タイセイ

6レーン 山陽

() 3741 上村 奏輔(2)	ウエムラ ソウスケ
() 3742 勝江 来駕(2)	カツエ ライカ
() 3743 大道 悠真(2)	ダイチ ユウマ
() 3744 松島 福人(2)	マツシマ フクト
() 3745 山本 健人(2)	ヤマモト ケン
() 3747 齊藤 陽大(3)	サイトウ ハルト

7レーン 野々池

() 3509 谷 健柔(3)	タニ タケナリ
() 3510 徳岡 惺大(3)	トクオカ セイダイ
() 3511 花田 翔星(3)	ハナダ ショウセイ
() 3514 泉 翔真(2)	イズミ ショウマ
() 3515 近藤 成音(2)	コンドウ ナリト
() 3516 マニックス永寿(2)	マニックス エイス

8レーン 山田

() 3333 喜多 海斗(3)	キタ カイト
() 3334 吉田膳ノ介(3)	ヨシダ テンノスケ
() 3335 青木 瑛飛(2)	アキ エイト
() 3336 松尾 太郎(2)	マツイ タロウ
() 3337 渡邊 佑真(2)	ワタナベ ユウマ
() 3338 尾原 彰(2)	オハラ ショウ

9レーン 本山南

() 3299 小池 素晴(3)	コイケ スバル
() 3300 佐々木嶺吏(3)	ササキ レイリ
() 3301 河野 悠陽(3)	カウノ ユウヘ
() 3302 小林 慶(2)	コバ ユキケイ
() 3303 榎本 莉希(2)	エモト リキ

順位	チーム名	タイム
1.	_____	_____
4.	_____	_____
7.	_____	_____

順位	チーム名	タイム
2.	_____	_____
5.	_____	_____
8.	_____	_____

順位	チーム名	タイム
3.	_____	_____
6.	_____	_____

男子中学 4 × 100mR

日本中学記録 41"80 笠原・岡田健・本石・岡田康 (栗橋東・埼玉) 2025年
 兵庫中学記録 42"27 中村・木村・平・真鍋 (豊岡南) 2025年
 大会記録 43"40 山崎・貝川・藤尾・村瀬 (姫路灘) (70回) 2022年

16組

2レーン 西脇

- () 3629 奈良 彩杜 (2) ナラ アヤト
- () 3630 村上 大和 (2) ムラカミ ヤマト
- () 3631 篠川 将志 (3) サカガワ マサシ
- () 3632 竹岡 郁人 (3) タケオカ イクト
- () 3633 藤井 湊大 (3) フジイ ヨウダイ
- () 3634 藤原 蓮叶 (3) フジワラ レント

3レーン 五色

- () 3933 大下 聖夢 (3) オホシタ ショウ
- () 3934 瀧本 悠太 (3) タキモト ユウタ
- () 3935 井高 颯土 (2) イダカ リョウジ
- () 3936 中尾 剣人 (2) ナカオ ケント
- () 3937 原 匠人 (2) ハラ タク
- () 3938 前田 千煌 (2) マエダ チカキ

4レーン ゆりのき台

- () 3877 小濱 瑛音 (3) コハマ アキト
- () 3878 田中 公晴 (3) タナカ コウセイ
- () 3879 和田 結太 (3) ワダ ユウタ
- () 3880 吉岡 蒼翔 (2) ヨシオカ アオト
- () 3881 三浦 結翔 (2) ミウラ ユウト
- () 3882 高見 優佑 (2) タカミ ヨウスケ

5レーン 大津

- () 3791 足立 蒼空 (3) アダチ ソウ
- () 3792 仲野 圭悟 (3) ナカノ ケイゴ
- () 3793 水戸川 陽生 (3) ミツガワ ヲウセイ
- () 3794 成瀬純希叶 (3) ナルセ ジュンキ
- () 3795 田中 知宏 (2) タナカ トモヒロ
- () 3796 古西 彪人 (2) コニシ アヤト

6レーン 氷上

- () 3895 阪谷 恒 (2) サカニ コウ
- () 3896 塚口 悠介 (2) ツカグチ ユウスケ
- () 3897 足立 悠真 (2) アダチ ユウマ
- () 3898 浮嶋 悠人 (2) ウキシマ ユウト
- () 3900 有田 大河 (3) アリタ タカシ
- () 3901 池上 仁 (3) イケガミ ジン

7レーン 多可陸上クラブ

- () 3982 菊池 翔葵 (3) キキチ ショウキ
- () 3983 木原 風社 (3) キハラ フウシャ
- () 3984 橋根 峻都 (3) ハシネ シュント
- () 3985 荒木 星哉 (2) アライ セイヤ
- () 3986 小林 陽也 (2) コバヤシ ハルヤ
- () 3987 多田 颯希 (2) タタ イヅキ

8レーン 二見

- () 3532 菅 龍生 (2) スガ リュウセイ
- () 3533 大西 泰生 (3) オオニシ タイセイ
- () 3534 苅田 颯哉 (3) カキタ ソウヤ
- () 3535 曾谷 航汰 (3) ソノダ コウタ
- () 3536 本田 斗真 (3) ホンダ トマ
- () 3537 森 一颯 (3) モリ イヅキ

9レーン 豊岡北

- () 3951 荒川 絢大 (3) アラカワ ケンタ
- () 3952 上田 陽翔 (3) ウエダ ハルト
- () 3953 高垣春一郎 (3) タカガキ シュンイチロウ
- () 3954 井添 悠稀 (2) イヅエ ユキ
- () 3955 山本 侑雅 (2) ヤマモト ユウガ
- () 3956 木村 結人 (2) キムラ ユウト

順位	チーム名	タイム
1.	_____	_____
4.	_____	_____
7.	_____	_____

順位	チーム名	タイム
2.	_____	_____
5.	_____	_____
8.	_____	_____

順位	チーム名	タイム
3.	_____	_____
6.	_____	_____

17組

2レーン 氷丘

- () 3555 増田 悠真 (3) マズダ ユウマ
- () 3556 土師 大知 (3) ヒツシ タケチ
- () 3557 井上 璃哉 (3) イノウエ リヤ
- () 3558 田中 燦太 (2) タナカ サンタ
- () 3559 中島 彰秀 (2) ナカジマ アキヒデ
- () 3560 岡村 昊青 (2) オカムラ コウセイ

3レーン 常陽

- () 3036 河野 和仁 (3) カノ トモヒト
- () 3037 田中 蓮汰 (3) タナカ レンタ
- () 3038 山口 穂高 (3) ヤマぐチ ホムカ
- () 3039 田中 千翔 (2) タナカ カズシ
- () 3040 水上 史温 (2) ミズ カミ シオン
- () 3041 水上 璃久 (2) ミズ カミ リク

4レーン 向洋

- () 3275 青木 陽斗 (3) アオキ ハルト
- () 3276 江口 育人 (3) エグチ イクト
- () 3277 國森 理公 (3) クニモリ リク
- () 3278 高橋 俊貴 (3) タカハシ トシキ
- () 3279 高嶺 悠太 (3) タカミネ ユウタ
- () 3280 佐伯 将汰 (2) サエキ ショウタ

5レーン 宝梅

- () 3191 岩本 湊人 (3) イワモト ミナト
- () 3192 岡本 悠 (3) オカモト ユウ
- () 3193 柏木 優空 (3) カシワキ ユウウツロ
- () 3194 栗原 誠 (3) クリハラ セイ
- () 3195 郷出 宗佑 (3) コウデ ヨウスケ
- () 3196 神澤 直輝 (3) カンザワ ナギ

6レーン 山口

- () 3138 敷島 陽向 (3) シキジマ ヒナタ
- () 3140 鐘堂 徳真 (3) ショウドウ トクマ
- () 3141 田平 海晴 (3) タヒラ カイセイ
- () 3143 廣末 大地 (3) ヒロシエ タチ
- () 3144 山根 瑞樹 (3) ヤマネ ミズキ

7レーン 播磨AC

- () 3969 永井 航晴 (3) ナガヰ コウセイ
- () 3971 黒瀬 友紀 (3) クロセ トモキ
- () 3972 今井 海尋 (3) イマイ ミヒロ
- () 3973 佐藤 春斗 (3) サトウ ハルト
- () 3974 金山 晴大 (2) カナヤマ ハルヒロ
- () 3975 小世 瑛斗 (2) コセ エイト

8レーン 長峰

- () 3316 萩野 洗希 (3) ハギノ コウキ
- () 3317 和田 獅 (3) ワダ レオン
- () 3318 木山 椋太 (3) キヤマ リョウタ
- () 3319 林 郁見 (3) ハヤシ イクミ
- () 3320 中田 俊 (3) ナカタ シュン

9レーン 伊丹北

- () 3252 織田 奏 (3) オリタ カナト
- () 3253 下野 晃生 (3) シモノ コウキ
- () 3254 下向井奏瑛 (3) シモムカイ ソウエイ
- () 3255 森田 颯瀬 (2) モリタ ハヤセ
- () 3256 前野 和真 (2) マエノ カズマ

順位	チーム名	タイム
1.	_____	_____
4.	_____	_____
7.	_____	_____

順位	チーム名	タイム
2.	_____	_____
5.	_____	_____
8.	_____	_____

順位	チーム名	タイム
3.	_____	_____
6.	_____	_____

男子オープン中学 4×100mR

日本中学記録 41"80 笠原・岡田健・本石・岡田康 (栗橋東・埼玉)
兵庫中学記録 42"27 中村・木村・平・真鍋 (豊岡南)

2025年
2025年

タイムトライアル 全2組 1組

3レーン 加古川B
() 3544 深草 陸 (3) フカサ リク
() 3546 大谷 晃士 (3) オオタニ コウジ
() 3547 小林 琉生 (3) コバヤシ ルイ
() 3551 溝上 薫 (2) ミゾガミ カオル
() 3553 中村 龍昇 (2) ナカムラ リュウショウ
() 3554 細野 太智 (2) ホノ タチ

4レーン 本多聞B
() 3403 大川 湖珀 (3) オオカワ コハク
() 3404 尾崎 陽仁 (3) オザキ ハルト
() 3409 市村駿之助 (2) イチムラ シュンノスケ
() 3410 毛利 羽瑠 (2) モリ ハル
() 3411 秦 大士 (2) ハタ ハルト
() 3413 岩見 壮琉 (2) イワミ タケル

5レーン 宝殿B
() 3623 大西 晴空 (2) オオニシ ハルト
() 3624 西藤 海仁 (2) サイトウ カイト
() 3625 田井 宏樹 (2) タイ ヒロキ
() 3626 高橋 諒 (2) タカハシ リョウ
() 3627 鳥川 稜 (2) トリカワ リョウ
() 3628 山脇 隆聖 (2) ヤマワキ リュウセイ

6レーン 小野B
() 3690 井上 湊 (3) イノウエ ミナト
() 3693 岸本 琉 (2) キシモト ルイ
() 3694 平山 優 (2) ヒラヤマ ユウ
() 3695 藤原康太郎 (2) フジワラ コウタロウ
() 3696 森 蒼真 (2) モリ ソウマ

7レーン 上ヶ原B
() 3085 金澤 蓮 (3) カサザワ レン
() 3093 稲井 洸太 (2) イナイ コウタ
() 3094 瀧野 倅 (2) タキノ コウ
() 3095 戸川 白翔 (2) トガワ ハウト

8レーン 三田学園B
() 3846 浅尾 渉太 (3) アサオ ショウタ
() 3850 更井 怜央 (3) サライ レオ
() 3851 宮崎 恭伍 (3) ミヤザキ キョウゴ
() 3853 吉村 陽翔 (3) ヨシムラ ハルト
() 3854 阿部 蒼士 (2) アベ ソウジ
() 3855 斉藤 琉惟 (2) サイトウ ルイ

9レーン 伊丹南B
() 3248 田中 奏輔 (2) タナカ ソウスケ
() 3249 阪本 颯颯 (2) サカモト サハヤ
() 3250 中原 悠希 (2) ナカハラ ユウキ
() 3251 馬司 貴佳 (2) マシ キカズ

順位	チーム名	タイム
1.	_____	:. .
4.	_____	:. .
7.	_____	:. .

順位	チーム名	タイム
2.	_____	:. .
5.	_____	:. .

順位	チーム名	タイム
3.	_____	:. .
6.	_____	:. .

2組

3レーン 山口B
() 3139 庄 陽菜太 (3) ショウ ヒナタ
() 3142 中元 時輝 (3) ナカモト トキ
() 3145 上島 悠希 (3) ウエシマ ユウキ
() 3146 臼井 利玖 (3) ウスイ リク
() 3147 長谷川 蓮 (2) ハセガワ レン

4レーン 別府B
() 3594 河野 大 (3) コノ ダイ
() 3597 玉井 桐真 (2) タマイ トウマ
() 3598 仲西 汰騎 (2) ナカニシ タイキ
() 3600 原田 海翔 (2) ハラダ カイト
() 3601 村田琉太郎 (2) ムラタ コウロウ

5レーン 精道B
() 3172 前座 祐介 (3) マエザ ユウスケ
() 3175 木附 惺 (3) キヅキ セイ
() 3178 林 諒多 (3) ハヤシ リョウタ
() 3180 藤田 拓磨 (2) フジタ タマ
() 3181 格根 索尼日 (2) ゲゲン ソニル
() 3183 土居 玲王 (2) ドイ レオ

6レーン 塩瀬B
() 3148 内山 貴雄 (3) ウチヤマ キタ
() 3152 松本 和也 (3) マツモト カズヤ
() 3155 多田 結人 (2) タダ ユイト
() 3156 谷内 穂高 (2) タニウチ ホムカ
() 3158 宮島 俊 (2) ミヤジマ シュン
() 3159 柳川凜太郎 (2) ヤナガワ リンタロウ

7レーン 星和台B
() 3355 中原 弦希 (2) ナカハラ ケンキ
() 3356 錦 玲彦 (2) ニシキ レイ
() 3357 高本 陽介 (2) タカモト ユウスケ
() 3358 中村 瞬 (2) ナカムラ シュン
() 3360 細川 楓斗 (2) ホソカワ フウト

8レーン 太山寺B
() 3433 安藤 銀士 (2) アンドウ キンジ
() 3438 吉田 悠真 (3) ヨシダ ユウマ
() 3439 大崎 優翔 (3) オオサキ ユウト
() 3442 塚田 悠仁 (3) ツカダ ユウト
() 3443 森 晴陽 (3) モリ ハルヒ
() 3444 本条 勝 (3) ホンジョウ ショウ

9レーン 天王寺川B
() 3257 岸 泰聖 (2) キシ タイスエイ
() 3258 渡邊 大地 (2) ワタナベ タチ
() 3259 田中 葵大 (2) タナカ アオダイ
() 3260 崎 啓人 (2) サキ ケイト
() 3261 山川 晴太 (2) ヤマカワ ハルト
() 3262 伊藤 陽大 (2) イノウエ タロウ

順位	チーム名	タイム
1.	_____	:. .
4.	_____	:. .
7.	_____	:. .

順位	チーム名	タイム
2.	_____	:. .
5.	_____	:. .

順位	チーム名	タイム
3.	_____	:. .
6.	_____	:. .

女子中学 1500m

日本中学記録 4' 19"46 福田 有以 (稲美北・兵庫) 2010年
 兵庫中学記録 4' 19"46 福田 有以 (稲美北) 2010年
 大会記録 4' 27"95 石松愛朱加 (浜の宮) (66回)2018年

予選 2組5着+2

1組					2組				
ORD	ナバ-	名 前	所 属	(順位)記録	ORD	ナバ-	名 前	所 属	(順位)記録
1	3036	岡本 梨佐(3) オカモト リサ	園田東	・兵 庫 () : .	1	3652	中正 希愛(2) ナカマサ ノア	姫路灘	・兵 庫 () : .
2	3403	五十嵐 帆花(2) イハラス ホノカ	大原	・兵 庫 () : .	2	3822	北村 莉桜(2) キタムラ リ	AMURO AC	・兵 庫 () : .
3	3016	関口 花奈(3) セキグチ カ	園田	・兵 庫 () : .	3	3420	森貞 帆加(3) モリサダ ホノカ	星陵台	・兵 庫 () : .
4	3573	木村 葉月(3) キムラ ハツキ	荒井	・兵 庫 () : .	4	3295	長谷川 瑩々子(3) ハセガワ ノノ	鈴蘭台	・兵 庫 () : .
5	3656	川端 美咲(2) カハタ ミサキ	飾磨東	・兵 庫 () : .	5	3563	吉田 あかね(3) ヨシダ アカネ	三木東	・兵 庫 () : .
6	3823	富永 果恋(2) トミナガ カン	AMURO AC	・兵 庫 () : .	6	3688	糺 あかり(2) タダス アカリ	安室	・兵 庫 () : .
7	3590	村上 鈴夏(3) ムラカミ スズカ	小野	・兵 庫 () : .	7	3559	春本 麗(3) ハルモト ウララ	自由が丘	・兵 庫 () : .
8	3562	楠 光生(3) クスノキ ミオ	三木東	・兵 庫 () : .	8	3404	梅田 真陽(3) ウメダ マヒル	大原	・兵 庫 () : .
9	3417	池内 珠優(3) イケuchi シユウ	星陵台	・兵 庫 () : .	9	3421	石田 結乃(2) イシダ ユノ	星陵台	・兵 庫 () : .
10	3604	西浦 璃莉(3) ニシウラ リリ	北条	・兵 庫 () : .	10	3514	小林 識加(2) コバヤシ ノリカ	志方	・兵 庫 () : .
11	3806	長谷川 明星(3) ハセガワ アカリ	豊岡北	・兵 庫 () : .	11	3284	細井 美彩(3) ホイ ミサ	大池	・兵 庫 () : .
12	3206	吉本 樹里(3) ヨシモト ジュリ	伊丹西	・兵 庫 () : .	12	3515	高田 侑芽(2) タカタ ユメ	志方	・兵 庫 () : .
13	3513	櫻井 莉子(3) サクライ リコ	志方	・兵 庫 () : .	13	3035	小林 明花(3) コバヤシ メイカ	園田東	・兵 庫 () : .
14	3316	中村 愛菜(3) ナカムラ アイ	高倉	・兵 庫 () : .	14	3474	石原 咲希(3) イシハラ サキ	氷丘	・兵 庫 () : .
15	3681	井上 愛夢(3) イノウエ ム	賢明	・兵 庫 () : .	15	3671	小川 結衣(2) オガワ ユイ	神河	・兵 庫 () : .

決勝

ORD	ナバ-	名 前	所 属	順位	記録
1					: .
2					: .
3					: .
4					: .
5					: .
6					: .
7					: .
8					: .
9					: .
10					: .
11					: .
12					: .

ラウンド	組	400m	800m	1200m
予選	1組	: .	: .	: .
予選	2組	: .	: .	: .
決勝		: .	: .	: .

女子中学 100mH (0.762_8m)

日本中学記録 13"42 香取 奈摘 (三和・茨城) 2022年
 兵庫中学記録 13"46 福田 花奏 (神河) 2024年
 大会記録 13"82 福田 花奏 (神河) (72回) 2024年

予選 4組1着+4

1組			風: +. - .		2組			風: +. - .	
レ-ン	名 前	所 属	順位	記録	レ-ン	名 前	所 属	順位	記録
2	三本 英奈 (3)	武庫東	・兵	庫 () .	2	建内 美咲 (3)	鷹匠	・兵	庫 () .
3	神吉 彩華 (3)	神吉	・兵	庫 () .	3	森田 さゆり (3)	甲武	・兵	庫 () .
4	橋本 凜 (3)	清和台	・兵	庫 () .	4	作尾 心菜 (2)	陵南	・兵	庫 () .
5	武田 穂花 (2)	青雲	・兵	庫 () .	5	堀端 樹子 (2)	大社	・兵	庫 () .
6	藤原 由羽 (3)	播磨AC	・兵	庫 () .	6	古川 悠愛 (3)	天王寺川	・兵	庫 () .
7	市浦 美羽 (3)	三木東	・兵	庫 () .	7	高橋 花 (3)	播磨AC	・兵	庫 () .
8	オニヤ クリステイナ (3)	太山寺	・兵	庫 () .	8	内蔵 鈴 (2)	神河陸上ク	・兵	庫 () .
9	萩原 麻友 (3)	社学園	・兵	庫 () .	9	井原 暖心 (2)	太子東	・兵	庫 () .
3組			風: +. - .		4組			風: +. - .	
レ-ン	名 前	所 属	順位	記録	レ-ン	名 前	所 属	順位	記録
2	山中 結花 (3)	魚住東	・兵	庫 () .	2	立石 結惟 (2)	瓦木	・兵	庫 () .
3	濱崎 志優 (3)	宝梅	・兵	庫 () .	3	光武 凜 (3)	安倉	・兵	庫 () .
4	一戸 朋花 (3)	太山寺	・兵	庫 () .	4	大森かえで (3)	鷹匠	・兵	庫 () .
5	濱田 陽菜 (3)	稲美	・兵	庫 () .	5	森田 実寿 (3)	平野	・兵	庫 () .
6	吉川 優希 (2)	氷丘	・兵	庫 () .	6	浦 友架子 (3)	小園	・兵	庫 () .
7	川本 陽菜 (3)	塩屋	・兵	庫 () .	7	田中 苙愛 (2)	神河	・兵	庫 () .
8	前田 璃乃 (2)	武庫東	・兵	庫 () .	8	山崎 悠 (3)	野々池	・兵	庫 () .
9	植垣 花撫 (3)	神河	・兵	庫 () .	9	田中 憩依 (3)	自由が丘	・兵	庫 () .

決勝

レ-ン	名 前	所 属	順位	記録
2				.
3				.
4				.
5				.
6				.
7				.
8				.
9				.

女子中学 走幅跳

日本中学記録
兵庫中学記録
大会記録

6m20 藤山 有希 (足柄台・神奈川) 2016年
6m12 高良 彩花 (西宮浜) 2015年
5m58 磯貝 佳弥 (神陵台) (34回) 1986年
5m58 宇都宮 絵莉 (平岡南) (56回) 2008年

決勝

試順	ナンバー	名前	所属	1回目	2回目	3回目	3回までの最高	4回以降の試技順	4回目	5回目	6回目	記録	順位
1	3074	海老名 来瞳 (3) エビナ カミ	甲陵 兵庫 庫	m +.-.	m +.-.	m +.-.	m +.-.		m +.-.	m +.-.	m +.-.	m +.-.	
2	3660	中水 葵 (3) ナカミ アイ	網干 兵庫 庫	m +.-.	m +.-.	m +.-.	m +.-.		m +.-.	m +.-.	m +.-.	m +.-.	
3	3386	藏本 美羽 (3) クラモト ミ	太山寺 兵庫 庫	m +.-.	m +.-.	m +.-.	m +.-.		m +.-.	m +.-.	m +.-.	m +.-.	
4	3031	竹内 玲愛 (3) タケウチ レア	大成 兵庫 庫	m +.-.	m +.-.	m +.-.	m +.-.		m +.-.	m +.-.	m +.-.	m +.-.	
5	3118	上見 佳怜 (3) アゲミ カン	学文 兵庫 庫	m +.-.	m +.-.	m +.-.	m +.-.		m +.-.	m +.-.	m +.-.	m +.-.	
6	3508	木村 妃花 (3) キムラ ヒハ	神吉 兵庫 庫	m +.-.	m +.-.	m +.-.	m +.-.		m +.-.	m +.-.	m +.-.	m +.-.	
7	3424	小引 咲歩 (3) コヒキ サキ	井吹台 兵庫 庫	m +.-.	m +.-.	m +.-.	m +.-.		m +.-.	m +.-.	m +.-.	m +.-.	
8	3699	青木 心杏 (2) アキ コウ	双葉 兵庫 庫	m +.-.	m +.-.	m +.-.	m +.-.		m +.-.	m +.-.	m +.-.	m +.-.	
9	3208	木元 ひかり (3) キモト ヒカ	伊丹西 兵庫 庫	m +.-.	m +.-.	m +.-.	m +.-.		m +.-.	m +.-.	m +.-.	m +.-.	
10	3476	津村 柚希 (3) ツムラ ユキ	氷丘 兵庫 庫	m +.-.	m +.-.	m +.-.	m +.-.		m +.-.	m +.-.	m +.-.	m +.-.	
11	3063	吉田 紗英 (3) ヨシダ サ	苦楽園 兵庫 庫	m +.-.	m +.-.	m +.-.	m +.-.		m +.-.	m +.-.	m +.-.	m +.-.	
12	3017	高橋 夏菜 (3) タカハシ ナツ	園田 兵庫 庫	m +.-.	m +.-.	m +.-.	m +.-.		m +.-.	m +.-.	m +.-.	m +.-.	
13	3578	吉川 杏珠 (3) ヨシカワ アス	鹿島 兵庫 庫	m +.-.	m +.-.	m +.-.	m +.-.		m +.-.	m +.-.	m +.-.	m +.-.	
14	3767	足立 陽菜 (3) アダチ ハル	青垣 兵庫 庫	m +.-.	m +.-.	m +.-.	m +.-.		m +.-.	m +.-.	m +.-.	m +.-.	
15	3472	平川 真帆 (3) ヒラカワ マホ	氷丘 兵庫 庫	m +.-.	m +.-.	m +.-.	m +.-.		m +.-.	m +.-.	m +.-.	m +.-.	
16	3445	松尾 瑠香 (2) マツイ ルカ	大久保 兵庫 庫	m +.-.	m +.-.	m +.-.	m +.-.		m +.-.	m +.-.	m +.-.	m +.-.	
17	3693	瀧井 唯 (3) タキイ ユイ	大津 兵庫 庫	m +.-.	m +.-.	m +.-.	m +.-.		m +.-.	m +.-.	m +.-.	m +.-.	
18	3819	山田 琉来 (2) ヤマタ ル	和田山 兵庫 庫	m +.-.	m +.-.	m +.-.	m +.-.		m +.-.	m +.-.	m +.-.	m +.-.	
19	3366	水島 陽葉 (3) ミズシマ ヒヨリ	伊川谷 兵庫 庫	m +.-.	m +.-.	m +.-.	m +.-.		m +.-.	m +.-.	m +.-.	m +.-.	
20	3410	三宅 心都 (3) ミヤケ コト	有野 兵庫 庫	m +.-.	m +.-.	m +.-.	m +.-.		m +.-.	m +.-.	m +.-.	m +.-.	
21	3018	迫 麗華 (3) セキ リハ	園田 兵庫 庫	m +.-.	m +.-.	m +.-.	m +.-.		m +.-.	m +.-.	m +.-.	m +.-.	
22	3534	正名 恵子 (3) シメナ ケイコ	西脇南 兵庫 庫	m +.-.	m +.-.	m +.-.	m +.-.		m +.-.	m +.-.	m +.-.	m +.-.	
23	3505	後藤 すみれ (3) ゴトウ スミレ	神吉 兵庫 庫	m +.-.	m +.-.	m +.-.	m +.-.		m +.-.	m +.-.	m +.-.	m +.-.	
24	3409	松本 杏 (3) マツモト アン	有野 兵庫 庫	m +.-.	m +.-.	m +.-.	m +.-.		m +.-.	m +.-.	m +.-.	m +.-.	

女子中学 砲丸投(2.721kg)

日本中学記録 17m45 奥山 琴未 (上道・岡山)
 兵庫中学記録 16m67 尾山 和華 (志方)
 大会記録 15m24 船江 千秋 (志方)

2019年
 2014年
 (51回)2003年

決勝

試 順	ナンバ	名 前	所 属	1回目	2回目	3回目	3回まで の最高	4回以降 の試技順	4回目	5回目	6回目	記録	順位
1	3510	鈴木 海那(2) スズキ カナ	神吉 兵庫	m	m	m	m		m	m	m	m	
2	3551	菊田 望愛(3) キクタ ノア	緑が丘 兵庫	m	m	m	m		m	m	m	m	
3	3678	アリウイ アーヤ(2) アリウイ アーヤ	菅野 兵庫	m	m	m	m		m	m	m	m	
4	3491	小林 百花(3) コバヤシ ヒナ	加古川中部 兵庫	m	m	m	m		m	m	m	m	
5	3546	酒井 美華(3) カイ ミナ	緑が丘 兵庫	m	m	m	m		m	m	m	m	
6	3268	高橋 由夏(3) タカハシ ユカ	鷹匠 兵庫	m	m	m	m		m	m	m	m	
7	3504	内橋 菜月(3) ウチハシ ナツキ	神吉 兵庫	m	m	m	m		m	m	m	m	
8	3494	坂 陽菜(3) サカ ヒナ	浜の宮 兵庫	m	m	m	m		m	m	m	m	
9	3714	中川 朱理(3) ナカガワ シュリ	龍野西 兵庫	m	m	m	m		m	m	m	m	
10	3175	酒井 沙穂(3) カイ サホ	宝梅 兵庫	m	m	m	m		m	m	m	m	
11	3827	松永 柚衣(3) マツナガ ユイ	播磨AC 兵庫	m	m	m	m		m	m	m	m	
12	3512	植原 渚(3) ウエハラ ナギサ	志方 兵庫	m	m	m	m		m	m	m	m	
13	3661	深津 めい(2) フカヅ メイ	花田 兵庫	m	m	m	m		m	m	m	m	
14	3072	荒木 陽愛(2) アラキ ヒナ	上ヶ原 兵庫	m	m	m	m		m	m	m	m	
15	3446	高岸 叶聖(3) タカキ シンゴ	江井島 兵庫	m	m	m	m		m	m	m	m	
16	3407	大野杏美優(2) オノ アミユ	有野 兵庫	m	m	m	m		m	m	m	m	
17	3475	豊永 理紗(3) トヨナガ リサ	永丘 兵庫	m	m	m	m		m	m	m	m	
18	3495	永井 愛花(3) カイ マカ	浜の宮 兵庫	m	m	m	m		m	m	m	m	
19	3649	鶴田 小晴(3) ツルタ コハル	山陽 兵庫	m	m	m	m		m	m	m	m	
20	3450	大西 沙奈(2) オオニシ サナ	魚住 兵庫	m	m	m	m		m	m	m	m	
21	3780	山家 由愛(3) ヤマカ ユア	青雲 兵庫	m	m	m	m		m	m	m	m	
22	3518	伊藤 妃葵(2) イトウ ヒマリ	陵南 兵庫	m	m	m	m		m	m	m	m	
23	3624	竹本 真彩(3) タケモト マアヤ	加美 兵庫	m	m	m	m		m	m	m	m	
24	3694	大前友郁奈(3) オオマエ ユイナ	大津 兵庫	m	m	m	m		m	m	m	m	

女子中学 4x100mR

日本中学記録 47"04 岡・福井・稲荷・藤木 (県桐蔭・和歌山) 2019年
兵庫中学記録 47"91 横溝・前田・櫻井・西村 (宝殿) 1998年
大会記録 48"62 有馬・中野・小倉・田中 (井吹台) (57回) 2009年

予選 15組0着+48

1組

1レーン 大池

() 3283	上田 結月 (3)	ウエダ ユヅキ
() 3284	細井 美彩 (3)	ホソイ ミサ
() 3285	桑原小日把 (3)	クワハラ コヒヅ
() 3286	永尾 陽菜 (3)	ナガオ ヒナ
() 3287	福山 葉 (2)	フクヤマ シオリ
() 3288	川崎希乃果 (2)	カワサキ ノノカ

2レーン 浜脇

() 3051	鍋嶋 奏和 (2)	ナベシマ ナ
() 3052	山崎 暖花 (2)	ヤマザキ ナルカ
() 3053	武田 歩海 (3)	タケダ アユミ
() 3054	金坂 杏奈 (2)	カナガキ アンナ
() 3055	武市 奈緒 (2)	タケチ ナ

3レーン 八景

() 3739	原田 晏寿 (2)	ハラダ アンゾウ
() 3740	北村 朱理 (2)	キタムラ シュリ
() 3741	前田 空璃 (2)	マエダ ソラ
() 3742	松田 一花 (2)	マツダ イチカ
() 3743	奥本 七瑞 (3)	オクモ ナミ
() 3744	西上 莉央 (3)	ニギハミ リカ

4レーン 太子西

() 3728	野村 恵唯 (3)	ノムラ メイ
() 3729	武本 莉奈 (3)	タケモト リナ
() 3730	清水 紗羽 (2)	シミス サウ
() 3731	山中 南楓 (2)	ヤマナカ ナツキ
() 3732	山本 知沙 (2)	ヤマモト チサ
() 3733	村瀬 奏 (2)	ムラセ アオイ

5レーン 姫路東

() 3682	永井 心桜 (3)	ナガイ コハナ
() 3683	竹尾 文甫 (3)	タケオ フミホ
() 3684	増田 芽依 (2)	マスタ メイ
() 3685	山下 凛 (2)	ヤマタ リン
() 3686	西川こころ (2)	ニシガワ ココロ
() 3687	二宮 笑菜 (2)	ニミヤ イナ

6レーン 朝霧

() 3429	田中 瑚那 (3)	タナカ コナ
() 3430	藤本 琉愛 (3)	フジモト ルア
() 3431	安政 美緒 (2)	ヤスマサ ミオ
() 3432	津江 心絆 (2)	ツエ コナ
() 3433	大屋 瑞希 (2)	オオヤ ミズキ
() 3434	池本 妃織 (2)	イケモト ヒロ

7レーン 兵教大附属

() 3618	木下 紗代 (2)	キノシタ サヨ
() 3619	長谷川芽愛 (2)	ハセガワ メイ
() 3620	藤原 莉奈 (2)	フジワラ リナ
() 3621	伊藤 心希 (2)	イトウ コノ
() 3622	笹倉 逢 (2)	ササクラ アイ
() 3623	村上 愛翔 (2)	ムラカミ アイカ

8レーン 社会学園

() 3612	高瀬 紗和 (3)	タカセ サワ
() 3613	小林 沙衣 (3)	コバ ヤシエ
() 3614	萩原 麻衣 (3)	ハギワラ マイ
() 3615	山本 夏那 (3)	ヤマモト ナツナ
() 3616	比嘉美羽果 (2)	ヒガ ミカ
() 3617	藤井 理央 (2)	フジイ リカ

9レーン 稲美

() 3629	濱田 陽菜 (3)	ハマタ ヒナ
() 3630	神原 寧々 (3)	カンハラ ネネ
() 3631	竹下 愛星 (2)	タケツタ アイホ
() 3632	吉池理乃歌 (2)	ヨシイケ リカ

順位 チーム名 タイム

1. _____ : .

4. _____ : .

7. _____ : .

順位 チーム名 タイム

2. _____ : .

5. _____ : .

8. _____ : .

順位 チーム名 タイム

3. _____ : .

6. _____ : .

9. _____ : .

2組

1レーン 原田

() 3271	宇津原聖奈 (3)	ウツハラ セイ
() 3272	岡本 花帆 (3)	オカモト ヒナ
() 3273	松本 友珠 (3)	マツモト ユヅ
() 3274	岩成結希菜 (2)	イワナガキ ユキナ
() 3275	鹿児島にこ (2)	カゴシマ ニコ
() 3276	波多野来海 (2)	ハタノ クミ

2レーン 双葉

() 3696	榮藤 夏希 (3)	エイト ナツキ
() 3697	清水 叶歩 (3)	シミス ハナ
() 3698	藤原菜々子 (3)	フジワラ ナナコ
() 3699	青木 心杏 (2)	アヲキ コノ
() 3700	谷 咲絢 (2)	タニ サキ
() 3701	二宮 愛実 (2)	ニミヤ アミ

3レーン ゆりのき台

() 3751	前勝 優衣 (3)	マエカツ ユイ
() 3752	村上由弥乃 (3)	ムラカミ ユミノ
() 3753	佐々木仁子 (3)	ササキ ニコ
() 3754	益富 滯 (2)	マスミ ミオ
() 3755	田中希乃芭 (2)	タナカ ノハ
() 3756	大川 詩織 (2)	オホカワ シオリ

4レーン 多聞東

() 3334	柏原 妃花 (3)	カシハラ ヒナ
() 3335	橋本あやな (3)	ハシモト アヤナ
() 3336	丸尾 咲樹 (3)	マルオ サキ
() 3337	溝本 真央 (3)	ミヅモト マオ
() 3338	芝 莉央 (2)	シバ リカ

5レーン 伊川谷

() 3362	東 真帆 (3)	アズマ マホ
() 3365	高上沙弥香 (3)	タカガミ サヤカ
() 3366	水島 陽菜 (3)	ミズシマ ヒロ
() 3368	中岡 愛晴 (2)	ナカオカ マナ
() 3370	依岡 凛愛 (2)	ヨリオカ リン
() 3372	橋本 一華 (2)	ハシモト イチカ

6レーン 上甲子園

() 3097	長坂 莉子 (3)	ナガサキ リカ
() 3098	林 咲希 (3)	ハヤシ サキ
() 3099	伊達 渚 (2)	イダテ ナギサ
() 3100	宮田 紗奈 (2)	ミヤタ サナ
() 3101	山崎 夏音 (2)	ヤマザキ ナツネ
() 3102	伊達 楓 (2)	イダテ ホト

7レーン 園田

() 3013	迫 麗来 (2)	サコ レイ
() 3014	濱田ひなた (2)	ハマタ ヒナタ
() 3015	西谷ふうな (2)	ニシタ フーナ
() 3017	高橋 夏菜 (3)	タカハシ ナツナ
() 3018	迫 麗華 (3)	サコ ウルハ
() 3019	清家 朝子 (2)	セイケ アサコ

8レーン 加古川

() 3466	納庄 晴夏 (3)	ノウショウ セイカ
() 3467	中川 菜奈 (3)	ナカガワ ナナ
() 3468	勝間さくら (2)	カツマ サクラ
() 3469	今田 絢心 (2)	イマダ アヤネ
() 3470	松原 綾香 (2)	マツハラ アヤカ
() 3471	福岡 彩帆 (2)	フクオキ アイ

9レーン 伊丹北

() 3219	堅田 唯 (3)	カタタ ユイ
() 3220	坂根 乃愛 (3)	サカネ ノア
() 3221	藤原 絢香 (3)	フジワラ アヤカ
() 3222	若生みな美 (3)	ワカイ ミナミ
() 3223	清水 真心 (3)	シミス マコ
() 3224	橋本みのり (3)	ハシモト ミリ

順位 チーム名 タイム

1. _____ : .

4. _____ : .

7. _____ : .

順位 チーム名 タイム

2. _____ : .

5. _____ : .

8. _____ : .

順位 チーム名 タイム

3. _____ : .

6. _____ : .

9. _____ : .

3組

1レーン 高倉

() 3314	延藤かりん (2)	エンドウ カリン
() 3315	門田 彩実 (2)	カドエ アサミ
() 3317	藤原 叶羽 (3)	フジワラ カハ
() 3318	井上 未来 (3)	イノウエ ミク
() 3319	小川 詩央 (3)	オガワ シウ
() 3320	村上 詩歩 (3)	ムラカミ シホ

2レーン 平野

() 3379	平井 伶奈 (2)	ヒライ レナ
() 3380	森田 実寿 (3)	モリタ ミコト
() 3381	平山 彩 (3)	ヒラヤマ アヤ
() 3382	上田 梨華 (3)	ウエダ リンカ
() 3383	半田 幸香 (3)	ハンダ サチカ
() 3384	大原 穂菜 (3)	オオハラ ホナ

3レーン 緑が丘

() 3546	酒井 美華 (3)	サイイ ミカ
() 3547	湯本 瑞乃 (3)	ユモト リノ
() 3548	天羽 優生夏 (3)	アメノ ユキ
() 3549	岡本 杏奈 (3)	オカモト アンナ
() 3550	中原 夕奈 (3)	ナカハラ ユナ
() 3552	楠田 真花 (2)	クスナ マコト

4レーン 魚住

() 3447	田中あかり (3)	タナカアカリ
() 3448	矢野 夏歩 (3)	ヤノ ナツ
() 3449	池嶋 花乃 (3)	イケシマ カノ
() 3450	大西 沙奈 (2)	オオニシ サナ
() 3451	長谷川心花 (2)	ハセガワ コハナ
() 3452	風呂麻里歩 (2)	フリュ マリア

5レーン 加古川中部

() 3486	上原 和桜 (2)	ウヘハラ ナ
() 3487	濱野 文那 (2)	ハマノ フミナ
() 3488	渡邊 すず (2)	ワタナベ スズ
() 3489	西 結実花 (2)	ニシ ユミカ
() 3490	中末 愛唯 (2)	ナカスエ アイ
() 3491	小林 百花 (3)	コバヤシ モチカ

6レーン 武庫川大附

() 3157	富永 琴美 (2)	トミナガ コトミ
() 3158	三重野 絢子 (2)	ミエノ アヤコ
() 3159	武田有加里 (2)	タケダ ユカリ
() 3160	朝野うらら (2)	アサノ ウララ
() 3161	今井 瑞稀 (2)	イマヰ ミズキ
() 3162	石井 美織 (2)	イシイ ミオリ

7レーン 洲浜

() 3774	西邑優凜乃 (3)	ニシウラ ユリン
() 3775	増山 音羽 (3)	マサヤマ トリ
() 3776	坂口 美幸 (3)	サカグチ ミキキ
() 3777	池田 芽生 (3)	イケダ ハナエ
() 3778	富本 紗椰 (3)	トミモト サナ

8レーン 山陽

() 3645	石原 もか (2)	イシハラ モカ
() 3646	久島 初菜 (3)	クシマ ハナ
() 3647	西浦 心祭 (3)	ニシウラ コマ
() 3648	竹内 真優 (3)	タケノコ マユ
() 3650	西村妃由璃 (3)	ニシムラ ヒヨリ
() 3651	山田 澤花 (3)	ヤマタ ミオナ

9レーン 日高東

() 3812	西岡 絢芽 (3)	ニシオガ メイ
() 3813	山口 未唯 (3)	ヤマグチ ミイ
() 3814	西浦 菜奈 (3)	ニシウラ カナ
() 3815	正木りりか (2)	マサキ リリカ
() 3816	水嶋 陽那 (2)	ミズシマ ヒナ
() 3817	井上 桔花 (2)	イノウエ キナ

順位 チーム名 タイム

1. _____ : .

4. _____ : .

7. _____ : .

順位 チーム名 タイム

2. _____ : .

5. _____ : .

8. _____ : .

順位 チーム名 タイム

3. _____ : .

6. _____ : .

9. _____ : .

女子中学 4 × 100mR

日本中学記録 47"04 岡・福井・稲荷・藤木 (県桐蔭・和歌山) 2019年
 兵庫中学記録 47"91 横溝・前田・櫻井・西村 (宝殿) 1998年
 大会記録 48"62 有馬・中野・小倉・田中 (井吹台) (57回) 2009年

4組

1レーン 立花

()	3007	久保 陽空(2)	ホウ アキラ
()	3008	塚尾 歩夢(2)	ツカオ アム
()	3009	石原 奏(3)	イハラ アオイ
()	3010	鴨下 文奏(3)	カモシタ フミカ
()	3011	橋下 奏(3)	ハシタ アオイ
()	3012	円山 結奏(3)	マルヤマ ユア

4レーン 黒田庄

()	3625	宮田 江葉(3)	ミヤタ イナ
()	3626	山田 結梨(3)	ヤマダ ユリ
()	3627	神澤 志保(2)	カンザワ シホ
()	3628	小林 麻耶(2)	コバ ヤシ マ

7レーン 稲美北

()	3633	中島 愛梨(2)	ナカシマ アイ
()	3634	長岡 萌未(2)	ナガオカ モミ
()	3635	時田 礼愛(2)	トキタ レイ
()	3636	蓮井 希愛(2)	ハスイ ノア
()	3637	米田 城(3)	コメダ キツキ
()	3638	筑後 瑠夏(3)	チクゴ ルナ

順位	チーム名	タイム
1.	_____	_____
4.	_____	_____
7.	_____	_____

2レーン 宝殿

()	3522	北山 瑞妃(3)	キヤマ ミズキ
()	3523	伊達 心咲(3)	イダテ ミサキ
()	3524	難波 子夏(3)	ナンバ コナツ
()	3525	山口 華穂(3)	ヤマぐチ カホ
()	3526	糟谷日奈帆(2)	カサ ヒナ
()	3527	中谷 歩弥(2)	ナカニ アユミ

5レーン 甲武

()	3085	山本 紗矢(2)	ヤマモト サヤ
()	3086	篠木 蕾那(3)	シノギ ライナ
()	3087	杉山 乃愛(3)	スギヤマ ノア
()	3088	中上 愛唯(3)	ナカウエ メイ
()	3089	松山 和花(3)	マツヤマ ノドカ
()	3090	森田さゆり(3)	モリタ サユリ

8レーン 山口

()	3119	青谷 葉那(3)	アヲニ マナ
()	3120	池田侑衣子(3)	イケダ ユイコ
()	3123	熊谷璃乃香(3)	クマガ イリカ
()	3125	塩野 沙和(3)	シノノ サワ
()	3126	島津 穂花(3)	シマヅ ホノカ
()	3128	金野 杏美(2)	キノ アスミ

順位	チーム名	タイム
2.	_____	_____
5.	_____	_____
8.	_____	_____

3レーン 福崎西

()	3662	高寄 優寿(3)	タカヨセ ユス
()	3663	山本 彩愛(3)	ヤマモト アヤメ
()	3664	山本 倖愛(2)	ヤマモト ナナ
()	3665	山本 秀華(2)	ヤマモト シュウカ

6レーン 西脇

()	3528	大山 凜(3)	オオヤマ リン
()	3529	垣内 晴(3)	カキウチ ハル
()	3530	金澤 琉夢(3)	カナザワ ルカ
()	3531	中川 智菜(3)	ナカガワ チナ
()	3532	中村 有里(3)	ナカムラ アリサ
()	3533	山口 楼心(3)	ヤマぐチ ロウ

9レーン 鷹匠

()	3265	大森かえで(3)	オオモリ カエデ
()	3266	山本 倖愛(3)	ヤマモト コノア
()	3267	建内 美咲(3)	タケウチ ミサキ
()	3268	高橋 由夏(3)	タカハシ ユカ
()	3269	宇野 永鈴(3)	ウノ エリン
()	3270	武田 晏弥(3)	タケタ ムネ

順位	チーム名	タイム
3.	_____	_____
6.	_____	_____
9.	_____	_____

5組

1レーン 福田

()	3322	伊藤 日那(3)	イトウ ヒナ
()	3323	野田 夏希(3)	ノダ ナツキ
()	3324	中田 愛央里(2)	ナカタ アオリ
()	3325	奥居 結衣(2)	オウイ ユイ
()	3326	内村 仁南(2)	ウチムラ ニナ
()	3327	久林 心咲(2)	ヒサバヤシ サクラ

4レーン 三原

()	3789	廣本 奈菜子(3)	ヒロモト ナナコ
()	3790	亀井 琴珂(2)	カメイ コカ
()	3791	経免 香琴(2)	キョウマン カク
()	3792	熊橋 柚那(2)	クマハシ ユナ
()	3793	泊 心美(2)	トマリ コミ
()	3794	前川 珠輝(2)	マエガワ ミキ

7レーン 親和女子

()	3397	岡本 芽依(3)	オカモト メイ
()	3398	梶本 心愛(3)	カジモト コア
()	3399	内田 良奈(3)	ウチノダ リナ
()	3400	大堂 琴華(2)	オウダイウ コトカ
()	3401	落合 紗英子(2)	オチアイ サエコ
()	3402	井上 さくら(2)	イノウエ サクラ

順位	チーム名	タイム
1.	_____	_____
4.	_____	_____
7.	_____	_____

2レーン 太子東

()	3722	寺田 陽咲(3)	テラタ ヒナタ
()	3723	青石 璃乃(3)	アヲイ リノ
()	3724	岸本 梓希(3)	キシモト シズキ
()	3725	石崎 日向葵(2)	イザキ ヒマワリ
()	3726	井原 暖心(2)	イハラ アツ

5レーン 三木東

()	3560	八幡 和実(2)	ヤハタ ナツミ
()	3561	大西 莉奈(2)	オオニシ リナ
()	3564	福岡 愛叶(3)	フクオカ アイ
()	3565	森本 絢音(3)	モリモト アツネ
()	3566	小細工 仁夏(3)	コザイ クニナ
()	3567	市浦 美羽(3)	イチウラ ミウ

8レーン 三田学園

()	3734	植村 麻央(3)	ウヰムラ マオ
()	3735	森実 夏凜(3)	モリノミ カリン
()	3736	明石 みらい(2)	アカシ ミライ
()	3737	伊藤 愛華(2)	イトウ アイカ
()	3738	矢倉 有桜(2)	ヤクラ アリサ

順位	チーム名	タイム
2.	_____	_____
5.	_____	_____
8.	_____	_____

3レーン 赤穂西

()	3706	西田 梨桜(3)	ニシダ リオ
()	3707	森田実華子(2)	モリタ ミカコ
()	3708	寺田 鈴菜(2)	テラタ リナ
()	3709	畑中 友莉(2)	ハタナカ ユリ

6レーン 宝梅

()	3175	酒井 沙穂(3)	サイイ サホ
()	3176	濱崎 志優(3)	ハマザキ シユウ
()	3177	平塚 咲良(3)	ヒラツカ サクラ
()	3178	小平 美桜(2)	コヒラ ミオ
()	3179	多田 夕澄(2)	タタ ユト
()	3180	藤原 悠羽(2)	フジハラ ユウ

9レーン 瓦木

()	3091	河本 夏希(3)	カワモト ナツキ
()	3092	首藤ふたば(3)	シュウトウ フタバ
()	3093	弘中 綾乃(3)	ヒロナカ ヨリノ
()	3094	山内 那桜(3)	ヤマウチ ナオ
()	3095	下村真依子(2)	シモムラ マイコ
()	3096	立石 結惟(2)	タチシタ ユキ

順位	チーム名	タイム
3.	_____	_____
6.	_____	_____
9.	_____	_____

6組

1レーン 平木

()	3079	才原来玲愛(3)	サイハラ クレア
()	3080	鳴海 紗優(3)	ナルミ サユ
()	3081	坂本 夏希(2)	サカモト ナツキ
()	3082	嶋田みのり(2)	シマダ ミノリ
()	3083	森本 舞子(2)	モリモト マユコ
()	3084	山藤 杏(2)	ヤマトウ アン

4レーン 星和台

()	3296	清島明香里(3)	キヨシマ アカリ
()	3297	楠井 凜(3)	クスイ リン
()	3298	西藤 希(3)	サイトウ キナ
()	3299	中道あいら(2)	ナカミチ アイリ
()	3300	土田 祥子(2)	ツチダ シユウコ
()	3301	冨田 千夏(2)	トミタ チナツ

7レーン 播磨AC

()	3825	大西ななみ(3)	オオニシ ナミ
()	3826	藤原 由羽(3)	フジハラ ユイハ
()	3828	森岡 咲来(3)	モリオカ サクラ
()	3829	大崎 陽菜(3)	オオサキ ヒナ
()	3830	高橋 花(3)	タカハシ ハナ
()	3831	岸本 心優(2)	キシモト ミユウ

順位	チーム名	タイム
1.	_____	_____
4.	_____	_____
7.	_____	_____

2レーン 園田東

()	3032	前田 裕菜(3)	マエタ ユナ
()	3033	福田 愛桜(3)	フクダ アイサ
()	3034	尾崎 葵衣(3)	オノキ アイ
()	3037	福田 愛莉(3)	フクダ アイリ
()	3038	山本穂乃香(3)	ヤマモト ホノカ
()	3039	河井 千采(2)	カワイ チサネ

5レーン 芦屋山手

()	3169	佐々木優衣(3)	サザキ ユイ
()	3170	中島 雅子(3)	ナカシマ マサコ
()	3171	深谷 真己(2)	フカヤ マコ
()	3172	阪本みこと(2)	サカモト ミコト
()	3173	好村 菜那(2)	ヨシムラ カナ
()	3174	指尾 侑希(2)	サソ ユキ

8レーン 三木

()	3540	荒田 樹花(3)	アラタ コカ
()	3541	八木 葉月(3)	ヤギ ハツキ
()	3542	樺田 葵依(2)	クニキダ アイ
()	3543	堀尾 心愛(2)	ホリノ コナ
()	3544	松本 穂実(2)	マツモト ホミ
()	3545	井上 海音(2)	イノウエ ノン

順位	チーム名	タイム
2.	_____	_____
5.	_____	_____
8.	_____	_____

3レーン 陵南

()	3516	橋 あかり(2)	ハシバナ アカリ
()	3517	新田 千晃(2)	ニッタ チナツ
()	3518	伊藤 妃奏(2)	イトウ ヒマリ
()	3519	作尾 心菜(2)	サカエ コノナ
()	3520	吉村 永愛(2)	ヨシムラ ノア
()	3521	橋 涼音(3)	ハシバナ スズネ

6レーン KRC

()	3832	丸野 桜(2)	マルノ サクラ
()	3833	加藤 結愛(2)	カトウ ユイ
()	3834	鈴木 天音(2)	スズキ アマネ
()	3835	香川 優花(2)	カガワ ユウカ
()	3836	川松ゆずき(3)	カガマツ ユズキ
()	3837	多賀 遥花(3)	タガ ハルカ

9レーン 上郡

()	3710	越木 來楽(3)	コシモト ルカ
()	3711	小越 小絢(3)	ショウキ サヤキ
()	3712	春名 ゆめ(3)	ハルナ ユメ
()	3713	宮本 智佳(3)	ミヤモト トモカ

順位	チーム名	タイム
3.	_____	_____
6.	_____	_____
9.	_____	_____

女子中学 4 × 100mR

日本中学記録 47"04 岡・福井・稲荷・藤木 (県桐蔭・和歌山) 2019年
 兵庫中学記録 47"91 横溝・前田・櫻井・西村 (宝殿) 1998年
 大会記録 48"62 有馬・中野・小倉・田中 (井吹台) (57回) 2009年

7組

1レーン 豊岡北

()	3806	長谷川明星	(3)	ハセガワ アカリ
()	3807	小山 紗菜	(3)	コヤマ サナ
()	3808	齋賀 結衣	(3)	サイガ ヨイ
()	3809	平沼 優芽	(3)	ヒラヌマ ヨメ
()	3810	永田 日歩	(2)	ナガタ ニチホ
()	3811	蜂須賀 翼	(2)	ハチスガ ツバサ

2レーン 豊岡南

()	3237	岡野 心春	(3)	オノ コハル
()	3238	長谷 望那	(3)	ナガタ ノゾミ
()	3239	長谷 瑠渚	(3)	ナガタ ルナ
()	3240	三木 希雛	(3)	ミキ ミチナ
()	3241	宮元 咲良	(3)	ミヤモト サクラ
()	3242	吉田まほろ	(2)	ヨシダ マホ

3レーン 二見

()	3454	岩切瑚々奈	(2)	イワギリ ココナ
()	3455	藤井 咲月	(2)	フジイ サキ
()	3456	大江 優空	(3)	オホエ ユウ
()	3457	大西莉乃彩	(3)	オホニシ リノア
()	3458	岡田 瑠夏	(3)	オカダ ルカ
()	3459	寶田 史	(3)	タカラダ シ

4レーン 塩瀬

()	3134	側垣 美月	(3)	ソバガキ ミツキ
()	3135	高尾山ももな	(3)	タカオヤマ モモナ
()	3137	中尾 咲映	(3)	ナカオ サキ
()	3141	絹笠 朱莉	(3)	キヌガサ アカリ
()	3143	宮川こはる	(3)	ミヤカワ コハル
()	3144	山城 悠愛	(3)	ヤマシロ ユイ

5レーン 向洋

()	3237	岡野 心春	(3)	オノ コハル
()	3238	長谷 望那	(3)	ナガタ ノゾミ
()	3239	長谷 瑠渚	(3)	ナガタ ルナ
()	3240	三木 希雛	(3)	ミキ ミチナ
()	3241	宮元 咲良	(3)	ミヤモト サクラ
()	3242	吉田まほろ	(2)	ヨシダ マホ

6レーン 赤穂

()	3702	田島 怜奈	(3)	タジマ レナ
()	3703	星尾 華怜	(3)	ホシオ ヒナ
()	3704	丸本 結心	(3)	マルモト ユウコ
()	3705	尼子 菜祐	(2)	アマコ ナユ

7レーン 御殿山

()	3187	田中理々香	(3)	タナカ リリカ
()	3188	大仁 琴音	(2)	オホニ ヒコネ
()	3189	田中 杏菜	(2)	タナカ アンナ
()	3190	徳田 舞	(2)	トクダ マイ
()	3191	前田 穂華	(2)	マエダ ホノカ
()	3192	山口 紗羅	(2)	ヤマぐチ サラ

8レーン 大久保北

()	3460	鈴木 絆愛	(3)	スズキ キキ
()	3461	宮原りりか	(3)	ミヤハラ リリカ
()	3462	吉田 陽香	(3)	ヨシダ ハルカ
()	3463	高橋 果音	(2)	タカハシ ナノミ
()	3464	永良 光	(2)	ナガラ ミツル
()	3465	萩原 夏希	(2)	ハギハラ ナツキ

9レーン 大津

()	3689	吉川 紗和	(3)	ヨシガワ サワ
()	3690	蜂谷嘉咲来	(3)	ハチヤ カイラ
()	3691	寒川 真帆	(3)	サムカワ マホ
()	3692	辨吹みなみ	(3)	ハンスイ ミナミ
()	3693	瀧井 唯	(3)	タケイ ユイ
()	3695	田淵 紬	(2)	タヅチ ツギ

順位 チーム名 タイム

- _____ : .
- _____ : .
- _____ : .

順位 チーム名 タイム

- _____ : .
- _____ : .
- _____ : .

順位 チーム名 タイム

- _____ : .
- _____ : .
- _____ : .

8組

1レーン 伊丹西

()	3207	長門 美晴	(3)	ナガト ミハル
()	3208	木元ひかり	(3)	キメト ヒカリ
()	3209	増田 萌衣	(3)	マサダ モイ
()	3210	井上 風	(2)	イノウエ キキ
()	3211	田中 美緒	(2)	タナカ ミオ
()	3212	山村 梨花	(2)	ヤマムラ リカ

2レーン 別府

()	3500	中村 心優	(3)	ナカムラ ユキ
()	3501	岩下 侑生	(2)	イワシタ ユイ
()	3502	安尾 美結	(2)	ヤスオ ユキ
()	3503	徳永 莉央	(2)	トクナガ リア

3レーン 山田

()	3289	入江 風花	(3)	イリエ ヴカ
()	3290	高田 梨世	(3)	タカタ リョ
()	3291	二宮 凜希	(3)	ニノミヤ リン
()	3292	南出紗里亜	(3)	ミナミデ サリア
()	3293	田淵 愛菜	(2)	タヅチ マナ
()	3294	濱西莉桜奈	(2)	ハマニシ リカ

4レーン 太山寺

()	3385	岩永 結莉	(3)	イワナガ ユリ
()	3386	藏本 美羽	(3)	クラモト ミウ
()	3390	宮武 柚妃	(3)	ミヤタケ ユズキ
()	3392	高橋 咲友	(3)	タカハシ ユウ
()	3394	杉ヶ クリスティナ	(3)	スギガ クリスティナ
()	3395	一戸 朋花	(3)	イチノ トモカ

5レーン 大成

()	3026	今中 結月	(2)	イマナカ ユヅキ
()	3027	田中 音羽	(2)	タナカ オホ
()	3028	鶴飼 葵衣	(2)	ツルギ アオイ
()	3029	寺本 咲希	(3)	テラモト サツキ
()	3030	白石 梨珠	(3)	シライシ リズ
()	3031	竹内 玲愛	(3)	タケチ リア

6レーン 真砂

()	3145	池田 望美	(3)	イケダ ノゾミ
()	3146	射場 美月	(3)	イハ ミヅキ
()	3147	佐々木せり	(3)	ササキ セリ
()	3148	平木 千結	(3)	ヒラキ チユ
()	3149	藤田 雫	(3)	フジタ シズク
()	3150	吉岡 和花	(3)	ヨシオカ ワカ

7レーン 新宮

()	3715	原田 楓	(2)	ハラダ カエデ
()	3716	藤木 梨乃	(2)	フジキ リノ
()	3717	山田 瑞葵	(2)	ヤマダ ミズキ
()	3718	渡部 真莉亜	(2)	ワタベ マリア

8レーン 氷上

()	3762	木村 心春	(3)	キムラ コハル
()	3763	金井 心晴	(3)	カイ コハル
()	3764	澤野 葵	(3)	サワノ アオイ
()	3765	廣岡 稟乃	(3)	ヒロカワ リノ
()	3766	藤原 実咲	(3)	フジワラ ミサキ

9レーン 西脇南

()	3534	正名 恵子	(3)	シヨウナ ケイコ
()	3535	中西 愛莉	(3)	ナカニシ アイリ
()	3536	藤本 鈴	(3)	フジモト スズ
()	3537	藤本 蘭	(3)	フジモト ラン
()	3538	藤本 結子	(3)	フジモト ユウコ
()	3539	山本 彩瑛	(3)	ヤマモト サエ

順位 チーム名 タイム

- _____ : .
- _____ : .
- _____ : .

順位 チーム名 タイム

- _____ : .
- _____ : .
- _____ : .

順位 チーム名 タイム

- _____ : .
- _____ : .
- _____ : .

9組

1レーン 氷丘

()	3472	平川 真帆	(3)	ヒラカワ マホ
()	3473	中村 仁胡	(3)	ナカムラ ニコ
()	3476	津村 柚希	(3)	ツムラ ユズキ
()	3477	吉川 優希	(2)	ヨシガワ ユキ
()	3478	島田 明葉	(2)	シマダ アキハ
()	3479	家氏 琴音	(2)	イケン コトネ

2レーン 松陽

()	3581	金田みなみ	(3)	カナタ ミナミ
()	3582	城下 心美	(3)	シロノガ コミ
()	3583	杉山 ゆめ	(3)	スギヤマ ユメ
()	3584	橋 心美	(3)	ハシ ナコミ
()	3585	松木 結愛	(3)	マツキ ユイ
()	3586	えきだ莉愛	(2)	エキダ リア

3レーン 上ヶ原

()	3066	池田 朱華	(3)	イケダ シュカ
()	3067	川森 風希	(3)	カワモリ フウノ
()	3068	崎野ライカ	(3)	サキノ ライカ
()	3069	吉田 柚香	(3)	ヨシダ ユズカ
()	3070	大野 海咲	(2)	オホノ ミサキ
()	3071	大星 結花	(2)	オホホシ ユイカ

4レーン 和田山

()	3818	西田 柚葉	(2)	ニシダ ユズハ
()	3819	山田 琉来	(2)	ヤマタ ルカ
()	3820	中島 侑愛	(3)	ナカシマ ユイ
()	3821	西 陽花多	(3)	ニシ ヒナタ

5レーン 由良

()	3784	神木有呈葉	(3)	カミキ アキラ
()	3785	濱端 紗和	(3)	ハマタ サワ
()	3786	前川陽菜乃	(3)	マエカワ ヒナノ
()	3787	須田 望乃	(2)	スダ ノノ
()	3788	安井陽南乃	(2)	ヤスイ ヒナノ

6レーン 有野

()	3405	岡村暖乃花	(2)	オカムラ ノノカ
()	3406	小倉 珠愛	(2)	オカウ ミア
()	3408	高野 恵結	(3)	タカノ メイ
()	3409	松本 杏	(3)	マツモト アン
()	3410	三宅 心都	(3)	ミヤケ コト
()	3411	木原 未琴	(3)	キハラ ミコト

7レーン 山手台

()	3193	青木 結愛	(2)	アキキ ユイ
()	3194	大原 咲愛	(2)	オハラ スイ
()	3195	鷺森 結香	(2)	サギモリ ユウカ
()	3196	篠原 舞虹	(2)	シノハラ マユ
()	3197	黄 桜蕊	(2)	ワウ オウシ
()	3198	橋 音寧	(3)	ハシバナ ネネ

8レーン 精道

()	3163	河中紗奈恵	(3)	カワカミ サエ
()	3164	中神 奈奏	(3)	ナカガミ ミナ
()	3165	松本 咲希	(3)	マツモト サキ
()	3166	嶋田 絢	(2)	シマダ ジュン
()	3167	前田 宙南	(2)	マエダ ユナン
()	3168	木場 美琴	(2)	キバ ミコト

9レーン 篠山東

()	3757	井関 心海	(3)	イセキ コミ
()	3758	菟原 歌歩	(3)	ウサハラ カ
()	3759	西村 彩月	(3)	ニシムラ サツキ
()	3760	金井 優	(2)	カイ ユウ
()	3761	田土 結菜	(3)	タツチ ユイ

順位 チーム名 タイム

- _____ : .
- _____ : .
- _____ : .

順位 チーム名 タイム

- _____ : .
- _____ : .
- _____ : .

順位 チーム名 タイム

- _____ : .
- _____ : .
- _____ : .

女子中学 4 × 100mR

日本中学記録 47"04 岡・福井・稲荷・藤木 (梶桐蔭・和歌山) 2019年
 兵庫中学記録 47"91 横溝・前田・櫻井・西村 (宝殿) 1998年
 大会記録 48"62 有馬・中野・小倉・田中 (井吹台) (57回) 2009年

10組

1レーン 小田北

- () 3001 篠原美優里 (3) シハラ ミリ
- () 3002 上田 彩葉 (3) ジョウタ イロハ
- () 3003 市岡 吹 (3) イチオカ フキ
- () 3004 小川琴々音 (3) オガワ コネ
- () 3005 窪 晴乃 (3) クボ ハルノ
- () 3006 北野 花恋 (3) キタノ カレン

4レーン 鹿島

- () 3575 西郷 優亜 (3) サイゴウ ユウ
- () 3576 徳平 愛 (3) トクヘイ アイ
- () 3577 藤本 華羽 (3) フジモト カノハ
- () 3578 吉川 杏珠 (3) ヨシカワ アズ
- () 3579 小川 葵 (2) オガワ アイ
- () 3580 和田 綾 (2) ワダ リョウ

7レーン 苦楽園

- () 3062 江崎 陽香 (3) エサキ ハルカ
- () 3063 吉田 紗英 (3) ヨシダ シエ
- () 3064 應谷 妃那 (3) オウタニ ヒナ
- () 3065 高本 瑠唯 (2) タカモト ルイ

順位	チーム名	タイム
1.	_____	_____
4.	_____	_____
7.	_____	_____

2レーン 垂水

- () 3328 前田 蒼奈 (3) マエダ アイ
- () 3329 和田 凜夢 (3) ワダ リノム
- () 3330 國富 真夏 (3) クニトミ マツ
- () 3331 水浦 希 (3) ミヅウラ キ
- () 3332 横元 奏子 (3) ヤコモト カノコ
- () 3333 玉利 優羽 (2) タマリ ユウ

5レーン 飾磨東

- () 3653 有本 結香 (3) アリモト ユカ
- () 3654 小川 隼 (3) オガワ シンク
- () 3655 奥山 珠愛 (2) オクヤマ ジュイ
- () 3657 児島 希実 (2) コジマ ノゾミ
- () 3658 藤原 彩葉 (2) フジワラ イロハ
- () 3659 一二 蒼都 (2) イチジ ヨ

8レーン 加西

- () 3606 藤本 桃花 (2) フジモト モモカ
- () 3607 浅田向日葵 (3) アサダ ヒマリ
- () 3608 岩崎菜乃花 (3) イワサキ ナノハ
- () 3609 織邊亜珠那 (3) オリベ アズナ
- () 3610 東一 心結 (3) トウイチ ミ
- () 3611 太田愛夢凜 (3) オウダ アイ

順位	チーム名	タイム
2.	_____	_____
5.	_____	_____
8.	_____	_____

3レーン 大久保

- () 3440 崎野 夕月 (3) サキノ ユヅキ
- () 3441 大谷 響子 (3) オオタニ キョウコ
- () 3442 伊藤 真歩 (3) イノウ マフ
- () 3443 安藤 颯希 (2) アンドウ サツキ
- () 3444 板垣 凜子 (2) イタガキ リコ
- () 3445 松尾 瑠香 (2) マツオ ルカ

6レーン 武庫

- () 3020 風早 夢葉 (2) カゼノハヤ ユキ
- () 3021 門野 桜空 (2) カドノウラ
- () 3022 澤谷 藍里 (2) サワタニ アイリ
- () 3023 岩本 さら (3) イワモト ラ
- () 3024 大輪 咲文 (3) オオワザキ
- () 3025 岡村恵美理 (3) オカムラ エミ

9レーン 神河

- () 3670 植垣 花撫 (3) ウゲキ カナ
- () 3671 小川 結衣 (2) オガワ ユイ
- () 3672 加門 未有 (2) カモン ムユ
- () 3674 藤原 実由 (2) フジワラ ミユ
- () 3675 村岡 仁菜 (2) ムラカガ ニ

順位	チーム名	タイム
3.	_____	_____
6.	_____	_____
9.	_____	_____

11組

1レーン 鷹取

- () 3308 森野 花桜 (3) モリノ カク
- () 3309 山根 唯奈 (3) ヤマネ ユナ
- () 3310 福井 花央 (3) フクイ カ
- () 3311 鎗本 梨花 (2) ヲリモト リカ
- () 3312 中岡 彩瑠 (2) ナカオカ アイ
- () 3313 森川 真帆 (2) モリカワ マホ

4レーン 鳴尾

- () 3107 大久保ちひろ (3) オオクボ チヒロ
- () 3109 松崎 直子 (2) マツザキ ナホ
- () 3110 木田 優美 (2) キタ ユミ
- () 3111 丸山 姫愛 (2) マルヤマ ヒナ

7レーン 菅野

- () 3676 井原 和香 (3) イハラ ワカ
- () 3677 森原 希乃 (2) キノハラ キノ
- () 3678 アリカ アーヤ (2) アリカ アーヤ
- () 3679 山本 莉子 (2) ヤマト リコ
- () 3680 室井 心春 (2) ムロイ コハル

順位	チーム名	タイム
1.	_____	_____
4.	_____	_____
7.	_____	_____

2レーン 甲陵

- () 3073 有馬 理沙 (3) アリマ リサ
- () 3074 海老名 来瞳 (3) エノナ コルミ
- () 3075 幸内結衣子 (3) ヲウチ ユコ
- () 3076 田村 果桜 (3) タムラ カ
- () 3077 敷 優希 (3) フキ ユキ
- () 3078 永瀨 文菜 (2) ナガセ フミナ

5レーン 武庫東

- () 3040 熊本 莉子 (3) クマモト リコ
- () 3041 小島 新菜 (3) コジマ シナ
- () 3042 西口 夢瑠 (3) ニシグチ ユノ
- () 3043 三本 英奈 (3) ミツモト ナ
- () 3044 前田 璃乃 (2) マエダ リノ

8レーン 多可陸上クラブ

- () 3838 梅田穂乃歌 (3) ウメダ ホノカ
- () 3839 大西 美瑠 (3) オオニシ ミル
- () 3840 竹本 真彩 (3) タケモト マアキ
- () 3841 寺尾 咲楽 (3) テラオ サクラ
- () 3842 布一 菜 (3) フイチ ナ
- () 3843 松本陽真里 (3) マツモト ヨリ

順位	チーム名	タイム
2.	_____	_____
5.	_____	_____
8.	_____	_____

3レーン 学文

- () 3113 辻本 瑠叶 (2) ツジモト ルカ
- () 3114 辰巳 彩真 (2) タツミ アイ
- () 3115 大森 夏輝 (3) オオモリ ナツキ
- () 3116 長田 サラ (3) ナガタ サラ
- () 3117 石川 真菜 (3) イシカワ マナ
- () 3118 上川 佳伶 (3) アゲミ カレン

6レーン 北神戸

- () 3302 平田 千華 (3) ヒラタ チカ
- () 3303 尾上 心彩 (3) オウエ ミヤ
- () 3304 塩谷 綺音 (2) シホヤ キノネ
- () 3305 高倉 咲希 (2) タカクラ サキ
- () 3306 工藤 羽流 (2) クドウ ハル
- () 3307 指熊 夕樹 (2) サシクマ ユキ

9レーン 自由が丘

- () 3553 森下 遥奈 (2) モリシタ ハルナ
- () 3554 金丸 詩奈 (2) カンマル シナ
- () 3555 高木 美結 (2) タカキ ミユ
- () 3556 山田 莉緒 (2) ヤマダ リオ
- () 3557 田中 頤依 (3) タナカ イヨ
- () 3558 茶木 咲衣 (3) チャキ サイ

順位	チーム名	タイム
3.	_____	_____
6.	_____	_____
9.	_____	_____

12組

1レーン 樋谷

- () 3374 奥谷 遥 (2) オウタニ ハルカ
- () 3375 山本 未奈 (2) ヤマト ミナ
- () 3376 仲矢 響 (3) ナカヤ キョウ
- () 3377 前田 侑香 (3) マエダ ユウカ
- () 3378 宮永 琴菜 (3) ミヤナガ コトナ

4レーン 大社

- () 3056 酒井 逢希 (3) サカイ アイ
- () 3057 小池 真実 (3) コイケ マミ
- () 3058 保井 碧 (3) ヤスイ アイ
- () 3059 楠 紗梨 (2) クス サヤカ
- () 3060 小溝 星來 (2) コミヅ セイ
- () 3061 堀端 樹子 (2) ホリヘタ ケイ

7レーン 浜の宮

- () 3492 大玉 梨乃 (3) オオタマ リノ
- () 3493 甲斐 杏奈 (3) カイ アンナ
- () 3496 今津みなも (2) イマヅ ミナモ
- () 3497 木村 芹映 (2) キムラ セイハ
- () 3498 公文 裏 (2) キモン リン
- () 3499 中村衣乙羽 (2) ナカムラ イト

順位	チーム名	タイム
1.	_____	_____
4.	_____	_____
7.	_____	_____

2レーン 荒井

- () 3568 吉本みな実 (3) ヨシモト ミナミ
- () 3569 坊野 紗恵 (3) フクノ サエ
- () 3570 梶原 咲幸 (3) カジハラ サキユキ
- () 3571 野村 愛菜 (3) ノムラ アイ
- () 3572 松本 凜花 (3) マツモト リンカ
- () 3574 瀬田 陽詩 (2) セタ ヒナ

5レーン 星陵台

- () 3417 池内 珠優 (3) イケノウ タカユキ
- () 3418 徳元彩花理 (3) トクモト アカリ
- () 3419 藤本 麗華 (3) フジモト レイカ
- () 3420 森真 帆加 (3) モリマツ ホノカ
- () 3421 石田 結乃 (2) イシダ ユノ
- () 3422 平野 心結 (2) ヒラノ ミ

8レーン 今津

- () 3103 中山 結菜 (3) ナカヤマ ユキ
- () 3104 堀田 華鈴 (2) ホリタ カズ
- () 3105 飯降かのこ (2) イブツリ カノコ
- () 3106 山本 柚月 (2) ヤマモト ユヅキ

順位	チーム名	タイム
2.	_____	_____
5.	_____	_____
8.	_____	_____

3レーン 安倉

- () 3181 福井 亜子 (2) フクイ アコ
- () 3182 明石 優希 (3) アカシ ユキ
- () 3183 岩熊 明音 (3) イワクマ アカネ
- () 3184 北川 愛梨 (3) キタカワ アイ
- () 3185 中野 未風 (3) ナカノ ミカ
- () 3186 光武 凜 (3) ミツタケ リン

6レーン 香寺

- () 3666 酒井 結愛 (3) サカイ ユア
- () 3667 藤田 琴羽 (3) フジタ コトハ
- () 3668 藤原 梨帆 (3) フジワラ リハ
- () 3669 北川陽和望 (3) キタカワ ヒナノ

9レーン 狭間

- () 3745 酒井ひなの (3) サカイ ヒナノ
- () 3746 松嶋 美玲 (3) マツシマ ミレイ
- () 3747 株本 菜里 (2) ユキモト ナリ
- () 3748 新谷 愛未 (2) シンタニ アミ
- () 3749 古田 凜乃 (2) コノタ リノ
- () 3750 佐野 弥琴 (2) サノ ミコト

順位	チーム名	タイム
3.	_____	_____
6.	_____	_____
9.	_____	_____

女子中学 4 × 100mR

日本中学記録 47"04 岡・福井・稲荷・藤木 (県桐蔭・和歌山) 2019年
 兵庫中学記録 47"91 横溝・前田・櫻井・西村 (宝殿) 1998年
 大会記録 48"62 有馬・中野・小倉・田中 (井吹台) (57回) 2009年

13組

1レーン 本山

() 3248 池本 歩優 (3)	イケモト アユ
() 3249 入谷 朋花 (3)	イリタニ トモカ
() 3250 川口 花菜 (3)	カワグチ ナカ
() 3251 小林 穂果 (3)	コハ ヤシ ホノカ
() 3252 本山 夢奈 (3)	モトヤマ ユナ
() 3253 坂本 瑛莉子 (2)	サカモト エリコ

4レーン 井吹台

() 3423 小川 優花 (2)	オガワ ユカ
() 3424 小引 映歩 (3)	コヒキ サキ
() 3425 山口 美南 (3)	ヤマグチ ミナミ
() 3426 白石 怜那 (2)	シライシ レナ
() 3427 松井 愛菜 (3)	マツイ マナ
() 3428 三浦 菜那 (3)	ミウラ ナナ

7レーン 神吉

() 3505 後藤 すみれ (3)	ゴトウ スミレ
() 3506 小林 海愛 (3)	コハ ヤシ ミアイ
() 3507 神吉 彩華 (3)	カンキ アキカ
() 3508 木村 妃花 (3)	キムラ ヒナ
() 3509 中田 紗優 (3)	ナカタ サユ
() 3511 清水 おぼろ (2)	シミズ ホノロ

順位	チーム名	タイム
1.	_____	:. .
4.	_____	:. .
7.	_____	:. .

2レーン 天王寺川

() 3225 力武 舞 (3)	リキタケ マイ
() 3226 古川 悠愛 (3)	フルカワ ユナ
() 3227 松島 和花 (3)	マツシマ ノドカ
() 3228 中島 舞 (3)	ナカシマ マイ
() 3229 川原崎 梨子 (3)	カハラサキ リコ
() 3230 西原 美空 (3)	ニシハラ ミツヲ

5レーン 西神

() 3412 中山 望 (3)	ナカヤマ ノゾミ
() 3413 松田 隼 (3)	マツダ シズク
() 3414 岡林 遥香 (2)	オガハ ヤシ ハルカ
() 3415 後藤 莉乃 (2)	ゴトウ リノ
() 3416 東 ふづ稀 (2)	アヅマ フヅキ

8レーン 津名

() 3795 富永 莉子 (3)	トミナガ リコ
() 3796 原田 あおい (3)	ハラタ アイ
() 3797 原野 心羽 (3)	ハラノ コノハ
() 3798 福岡 心滯 (3)	フクオカ ミレイ
() 3799 福條 心咲 (3)	フクジヨウ ミチナ
() 3800 土井 心実 (2)	ドイ コミ

順位	チーム名	タイム
2.	_____	:. .
5.	_____	:. .
8.	_____	:. .

3レーン 荒牧

() 3231 原 凜花 (3)	ハラ リンカ
() 3232 奥村 穂美 (3)	オクムラ ホノミ
() 3233 石橋 紅芽 (2)	イシハシ コウメ
() 3234 石橋 東彩 (2)	イシハシ ツカサ
() 3235 伊藤 志帆 (2)	イトウ シホ
() 3236 前島 仔季 (2)	マエジマ シキ

6レーン 伊丹東

() 3200 日下部 穂花 (3)	ヒサカハ ホノカ
() 3201 成瀬 亜衣 (2)	ナルセ アイ
() 3202 沼野 絢音 (2)	ヌノ アヤネ
() 3203 升田 希叶 (2)	マサダ ノゾミ
() 3204 上原 椋莉 (2)	ウエハラ シュリ
() 3205 河口 真友 (2)	カワグチ マユ

9レーン 上野

() 3277 新出 萌笑 (2)	シンデ モエ
() 3278 岸 桃奈美 (2)	キシ モナミ
() 3279 橋爪 絢香 (2)	ハシヅメ アキカ
() 3280 松村 珠希 (2)	マツムラ タマキ
() 3281 和谷 光希 (3)	ワカニ ミツキ
() 3282 渡部 美南 (3)	ワタベ ミナミ

順位	チーム名	タイム
3.	_____	:. .
6.	_____	:. .
9.	_____	:. .

14組

2レーン 御影

() 3254 中島 智穂 (2)	ナカシマ 智
() 3255 原 朋花 (2)	ハラ トモカ
() 3256 遠藤 美里 (3)	エントウ ミリ
() 3257 近藤 雛 (3)	コンドウ ヒナ
() 3258 向江 美結希 (3)	ムカエ ミキキ
() 3259 村上 心愛 (2)	ムラカミ コロ

5レーン 伊丹南

() 3213 栗山 怜央菜 (3)	クリヤマ レナ
() 3214 津田 和花 (3)	ツタ ユカ
() 3215 船引 奈緒 (3)	フナヅキ ナヲ
() 3216 松尾 佳乃 (3)	マツイ ヨノ
() 3217 野本 麻友 (2)	ノモト マユ
() 3218 吉田 小春 (2)	ヨシダ コハル

8レーン 小園

() 3045 浦 友架子 (3)	ウラ ユカコ
() 3046 山下 希彩 (3)	ヤマタ ケイ
() 3047 湯谷 來未 (3)	ユダニ キミ
() 3048 岩本 莉音 (2)	イワモト リノ
() 3049 高夢 志羽 (2)	タカム シホ
() 3050 早川 依里 (2)	ハヤカワ イリ

順位	チーム名	タイム
1.	_____	:. .
4.	_____	:. .
7.	_____	:. .

3レーン 本山南

() 3260 三平 桜美乃 (3)	ミヒラ ハルノ
() 3261 森山 舞子 (3)	モリヤマ マコ
() 3262 舟引 櫻 (3)	フナヅキ ユキ
() 3263 友重 日向 (2)	トモシゲ ヒナ
() 3264 鈴木 夕喜帆 (2)	スズキ ユキホ

6レーン 春日

() 3768 松本 優花 (3)	マツモト ユカ
() 3769 山内 麗美 (3)	ヤマウチ レミ
() 3770 中村 紗依 (2)	ナカムラ シ
() 3771 足立 愛花 (2)	アダチ マナ
() 3772 竹村 幸梅 (2)	タケムラ ユメ
() 3773 足立 美紅 (2)	アダチ ミコ

9レーン 小野

() 3587 石田 四季 (3)	イシダ シキ
() 3588 佐々木 ちさ (3)	ササキ チサ
() 3589 大伏 叶恵 (3)	オホフシ カエ
() 3591 芝山 美沙 (2)	シバヤマ ミサ
() 3592 玉垣 美羽 (2)	タマカキ ミ

順位	チーム名	タイム
2.	_____	:. .
5.	_____	:. .
8.	_____	:. .

4レーン 増位

() 3639 池田 琴音 (3)	イケダ コネ
() 3641 田路 夢愛 (3)	トウジ ユエア
() 3642 渡邊 寛子 (3)	ワタナベ ヒロコ
() 3643 一安 晴央 (2)	イチヤス セイ
() 3644 松岡 志歩 (2)	マツオカ シホ
() 3640 住吉 紅玲羽 (3)	スミヨシ クハ

7レーン 北条

() 3599 山口 結璃 (2)	ヤマグチ ユウリ
() 3600 中右 心結 (3)	ナカウ ミユ
() 3601 英保 初奈 (3)	イホウ ウチ
() 3602 松本 莉緒 (3)	マツモト リオ
() 3603 石丸 詩菜 (3)	イシマル シナ
() 3605 福岡 柚希 (3)	フクオカ ユヅキ

順位	チーム名	タイム
3.	_____	:. .
6.	_____	:. .

15組

2レーン 本多聞

() 3339 嘉戸 知花 (3)	カド チカ
() 3342 石田 桃愛 (3)	イシダ モモイ
() 3343 名村 樹愛 (3)	ナムラ ジュエ
() 3344 森岡 香陽 (3)	モリオカ コハル
() 3345 菊地 陽菜 (3)	キクチ ヒナ
() 3347 山森 美月 (2)	ヤマモリ ミツキ

5レーン 旭丘

() 3593 柳瀬 愛來 (2)	ヤナセ アイラ
() 3594 菅原 美玖 (3)	スガハラ ミク
() 3595 中尾 文音 (3)	ナカオ アヤネ
() 3596 橋本 莉子 (3)	ハシモト リコ
() 3597 掘井 みひる (3)	ホリイ ミル
() 3598 安川 莉平 (3)	ヤスカワ リ

8レーン 神戸長坂

() 3352 小林 紋葉 (2)	コハ ヤシ アヤ
() 3353 土井 結愛 (2)	ドイ ユア
() 3355 南 舞香 (2)	ナミ マカ
() 3357 大谷 優綺 (3)	オオタ ユキ
() 3358 箕 妃菜 (3)	カイ ヒナ
() 3361 松森 希美 (3)	マツモリ ノゾミ

順位	チーム名	タイム
1.	_____	:. .
4.	_____	:. .
7.	_____	:. .

3レーン 関西学院

() 3151 塚本 凜子 (3)	ツカモト リンコ
() 3152 前田 麗央 (3)	マエダ リオ
() 3153 細川 友莉子 (3)	ホシガワ ユリコ
() 3154 杉本 莉星 (3)	スギモト リ
() 3155 山本 恵梨香 (2)	ヤマモト エリカ
() 3156 川野 花音 (2)	カワノ カノ

6レーン 本庄

() 3243 谷本 杏璃 (3)	タニモト アンリ
() 3244 井上 璃津 (3)	イノウエ リツ
() 3245 伝田 結菜 (3)	デンダ ユナ
() 3246 林 菜由 (3)	ハヤシ ユ
() 3247 中村 菜葉 (3)	ナカムラ マナ

9レーン 青雲

() 3779 筒井 さくら (3)	ツツイ サクラ
() 3780 山家 由愛 (3)	ヤマカ ユイ
() 3781 武田 穂花 (2)	タケタ ホノカ
() 3782 萩谷 桃李 (2)	ハギタニ トウリ
() 3783 前原 美咲 (2)	マエハラ ミサキ

順位	チーム名	タイム
2.	_____	:. .
5.	_____	:. .
8.	_____	:. .

4レーン 加古川山手

() 3480 寺前 永恩 (3)	テラマエ エン
() 3481 鳴瀬 悠歩 (3)	ナルセ ユウ
() 3482 林 わこ (2)	ハヤシ ワコ
() 3483 小澤 咲那 (2)	オザワ サナ
() 3484 田中 柚帆 (2)	タナカ ユキホ
() 3485 浅見 いろは (2)	アサヒ イロハ

7レーン 野々池

() 3435 浅野 蘭愛 (3)	アサノ ラナ
() 3436 松井 咲奈 (3)	マツイ サナ
() 3437 山崎 悠 (3)	ヤマザキ ハルカ
() 3438 岩佐 実莉 (2)	イワサ ミリ
() 3439 内橋 結愛 (2)	ウチハシ ユ

順位	チーム名	タイム
3.	_____	:. .
6.	_____	:. .

男子高校 5000m

日本高校記録 13' 22"99 吉岡 大翔 (佐久長聖・長野) 2022年
 兵庫高校記録 13' 28"78 折田 壮太 (須磨学園) 2023年
 大会記録 13' 55"00 長嶋 幸宝 (西脇工) (70回) 2022年

決勝

順位	名前	所属	(順位)記録
1	2520 北條航太郎(2)	西脇工高	・兵庫 () : .
2	2516 高林 恭大(3)	西脇工高	・兵庫 () : .
3	2312 東 海成(3)	須磨学園高	・兵庫 () : .
4	2522 榎本 翔馬(2)	西脇工高	・兵庫 () : .
5	2320 上山 宙大(2)	須磨学園高	・兵庫 () : .
6	2315 森平 悠太(3)	須磨学園高	・兵庫 () : .
7	2513 浦井 蒼太(3)	西脇工高	・兵庫 () : .
8	2515 野村 壬一(3)	西脇工高	・兵庫 () : .
9	2307 梅田 大陸(3)	須磨学園高	・兵庫 () : .
10	2521 太田 泰聖(2)	西脇工高	・兵庫 () : .
11	2512 岩崎 奏(3)	西脇工高	・兵庫 () : .
12	2314 森貞 翔太(3)	須磨学園高	・兵庫 () : .
13	2518 小坂 将人(2)	西脇工高	・兵庫 () : .
14	2062 小原 匠海(3)	市西宮高	・兵庫 () : .
15	2204 上田 浩士(2)	神大附中等	・兵庫 () : .
16	2308 大柿 司(3)	須磨学園高	・兵庫 () : .
17	2563 中島 丈瑠(3)	姫路姫路市立高	・兵庫 () : .
18	2110 塩田 拓未(3)	報徳高	・兵庫 () : .
19	2519 米村 健人(2)	西脇工高	・兵庫 () : .
20	2309 久保田飛羽(3)	須磨学園高	・兵庫 () : .
21	2485 杉森 翔(3)	東播磨高	・兵庫 () : .
22	2109 大野 遥矢(3)	報徳高	・兵庫 () : .
23	2662 坂手 真樹(2)	三田学園高	・兵庫 () : .
24	2112 中里 唯人(3)	報徳高	・兵庫 () : .
25	2523 渡邊 裕珂(2)	西脇工高	・兵庫 () : .
26	2484 二村 直樹(3)	東播磨高	・兵庫 () : .
27	2311 徳永 泰雅(3)	須磨学園高	・兵庫 () : .
28	2111 谷田颯太郎(3)	報徳高	・兵庫 () : .
29	2325 敷下 殿傑(2)	須磨学園高	・兵庫 () : .
30	2660 福岡 雄馬(3)	三田学園高	・兵庫 () : .
31	2517 岸本 周真(2)	西脇工高	・兵庫 () : .
32	2668 宇都宮 陸(3)	北摂三田高	・兵庫 () : .
33	2306 足立 昌汰(3)	須磨学園高	・兵庫 () : .
34	2222 工藤 光顕(3)	神戸高	・兵庫 () : .
35	2514 三徳 晃大(3)	西脇工高	・兵庫 () : .

ラウンド	組	1000m	2000m	3000m	4000m
決勝		: .	: .	: .	: .

男子一般高校 走高跳

日本記録 2m35 戸邊 直人 (つくばインビークス) 2019年
 日本高校記録 2m25 中谷 魁聖 (福岡第一・福岡) 2024年
 兵庫記録 2m30 衛藤 昂 (神戸テニッタル・ラホ) 2024年
 兵庫高校記録 2m16 織田 久史 (明石西) 1989年
 大会記録 2m12 井奥 一樹 (神戸大) (54回) 2006年

決勝

試順	ナンバー	名前	所属	m	m	m	m	m	m	m	m	m	m	m	記録	順位	
1	2511	飯田 琢仁(1) イダ タキ	社高 兵庫													m	
2	2567	柴田 龍之祐(3) シバタ リュウスケ	東洋大姫路高 兵庫													m	
3	1032	中本 飛羽(2) ナカモト トウ	龍谷大 兵庫													m	
4	2504	藤井 洸太郎(2) フジイ コウタロウ	社高 兵庫													m	
5	2032	前田 啓太(2) マエダ ケイタ	尼崎北高 兵庫													m	
6	2435	永田 悠真(3) ナガタ ユマ	明石城西高 兵庫													m	
7	2058	辰己 恭一(3) タジミ キョウイチ	市西宮高 兵庫													m	
8	2151	羽田野史弥(3) ハタノ フミヤ	猪名川高 兵庫													m	
9	1010	柴田 涼太郎 シバタ リョウタロウ	Blue Wave AC 兵庫													m	
10	2156	前田 育人(2) マエダ イク	宝塚高 兵庫													m	
11	2501	金高 樹壘(3) キンタカ ジュキ	社高 兵庫													m	
12	1080	香嶋 隼哉 カウシマ シュンヤ	EAGLET AC 兵庫													m	
13	2397	山中 琉生(3) ヤマナカ リウセイ	滝川第二高 兵庫													m	
14	2481	大屋 悠人(2) オオヤ ユウジン	高砂南高 兵庫													m	
15	2720	若宮 来夢(3) ワカミヤ ライム	洲本高 兵庫													m	

男子高校 ハンマー投 (6.000kg)

日本高校記録
兵庫高校記録
大会記録

69m59 アツヒン・アトリュウ (花園・京都) 2024年
68m99 山口翔輝夜 (社) 2022年
67m36 執行 大地 (市尼崎) (67回) 2019年

決勝

試 順	ナンバ	名 前	所 属	1回目	2回目	3回目	3回まで の最高	4回以降 の試技順	4回目	5回目	6回目	記録	順位
1	2508	松崎 琉生 (2) マツサキ ルイ	社高 兵 庫	m	m	m	m		m	m	m	m	
2	2601	檜崎 蓮 (3) ヒラサキ レン	姫路飾西高 兵 庫	m	m	m	m		m	m	m	m	
3	2538	山下 大吾 (3) ヤマタ ダイゴ	姫路工高 兵 庫	m	m	m	m		m	m	m	m	
4	2502	水野 光 (3) ミノ ヒカル	社高 兵 庫	m	m	m	m		m	m	m	m	
5	2603	佐藤煌太郎 (3) サトウ コウタロウ	姫路飾西高 兵 庫	m	m	m	m		m	m	m	m	
6	2589	松田 涼成 (2) マツタ リョウセイ	飾磨工高 兵 庫	m	m	m	m		m	m	m	m	
7	2500	山田 葵斗 (3) ヤマタ アオト	社高 兵 庫	m	m	m	m		m	m	m	m	
8	2233	神田 俊晴 (3) カンタ シンハル	神戸第一高 兵 庫	m	m	m	m		m	m	m	m	
9	2492	澤田 青空 (3) サワタ アヲ	三木高 兵 庫	m	m	m	m		m	m	m	m	
10	2585	永野 秀 (3) ナガノ シュウ	飾磨工高 兵 庫	m	m	m	m		m	m	m	m	
11	2433	児島 琉斗 (3) コジマ リュウト	明石清水高 兵 庫	m	m	m	m		m	m	m	m	
12	2506	山内 琉生 (2) ヤマウチ ルイ	社高 兵 庫	m	m	m	m		m	m	m	m	

男子高校 4×400mR

日本高校記録 3'07"25 北村・安川・渡辺・後藤 (洛南・京都) 2025年
兵庫高校記録 3'07"94 足立・橋詰・山田・上治 (社) 2024年
大会記録 3'13"09 柴田・松本・山田・梅川 (滝川第二) (65回) 2017年

予選 11組0着+32

1組

1レーン 伊丹西高 () 2121 大久保歩成(3) オカホ アユリ () 2122 川崎 稀生(3) カサキ ヒロ () 2123 輔信 颯真(3) スケン ソウマ () 2124 鈴木 颯(3) スズキ ハヤト () 2125 畑佐 海翔(2) ハタテ カイト () 2126 桑田 凌牙(2) クワ リョウガ	2レーン 県西宮高 () 2044 植田 葉瑠(3) ウエダ ハル () 2045 鎌田 蒼平(3) カマタ ヲウヘイ () 2046 中村 旬(3) ナカムラ シン () 2047 藤村航太郎(3) フジムラ コウタロウ () 2054 真鍋 斗生(2) マナベ トウイ () 2055 木崎 大湖(2) モトギキ タクゴ	3レーン 姫路姫路市立高 () 2561 甲斐 陸仁(3) カイ リクト () 2562 福永 晃大(3) フクナガ コウダイ () 2564 日野 友章(3) ヒノ トモアキ () 2565 高本虎太郎(2) コウモト コウタロウ () 2559 米盛 蒼生(2) ヌネミチ アオイ () 2560 川上日十和(2) カガミ ヒトワ
4レーン 三田松聖高 () 2683 川崎 太翔(3) カサキ タイト () 2684 中西 郁(3) ナカニ カオル () 2685 福井 翔真(3) フクイ ショウマ () 2686 山田 夢空(2) ヤマダ ムソウ () 2687 木戸口瑠良(2) キトゲチ ルイ () 2688 田中 太陽(2) タナカ タイヨウ	5レーン 洲本高 () 2719 田中 海凪(3) タナカ ミナキ () 2721 中山 煌大(3) ナカヤマ コウダイ () 2722 瀧野 航大(2) タニノ コウダイ () 2723 宮本 満生(2) ミヤモト ミツキ () 2724 長友 想典(2) ナガトモ ソウスケ () 2725 丹羽ハヤト 有香(2) ニノ ハヤルド ユウカ	6レーン 姫路西高 () 2543 野村 映斗(3) ノムラ イト () 2547 福永 光基(3) フクナガ ミツキ () 2548 三木隆太郎(3) ミキ リュウタロウ () 2550 松下 尚矢(3) マツダ ナオヤ () 2557 田淵 旺駕(2) タノベ オウカ () 2549 森 脩汰(2) モリ シュウタ
7レーン 武庫荘総合高 () 2040 江崎 龍己(2) エサキ リュウジ () 2041 石田 凌太(2) イシダ リョウタ () 2042 勢志 晴樹(2) セン ヒロキ () 2043 宮本 楓牙(2) ミヤモト フウガ	8レーン 飾磨工高 () 2584 地部 諒哉(3) イケベ リョウヤ () 2585 永野 秀(3) ナガノ シュウ () 2586 宮本竜之介(3) ミヤモト リュウノスケ () 2587 山本創士郎(3) ヤマモト ソウジロウ () 2588 井上 颯(3) イノウエ ハヤテ () 2590 城戸 惺道(3) キト ショウドウ	9レーン 姫路南海稜高 () 2591 三輪 大心(3) ミワ ダイシン () 2594 金倉 颯良(3) カネクラ シラ () 2595 和陽 和陽(3) シノベ カズキ () 2597 堂田 暁雅(2) ドウダ アキラ () 2600 駒田 壮真(2) コマダ ソウマ

2組

1レーン 西宮東高 () 2064 松林 和哉(3) マツバヤシ カズヤ () 2065 小柳 柁那(3) コヤネ トウナ () 2066 鳥本 翼(2) トリモト ツバサ () 2067 添田 偉大(2) ソエタ コウダイ () 2068 木宮 肇太(3) キミヤ ハジメ () 2069 溝邊 翔太(3) ミゾベ ショウタ	2レーン 柏原高 () 2689 西中 遼真(3) ニシナカ リョウマ () 2690 芦田 航(3) アシタ ヲウタル () 2691 小寺 瑛太(2) コツラ エイト () 2692 菅井 義高(2) スガ イヨシタカ () 2693 土田 伊織(2) ツチダ イオリ () 2694 和田 昂樹(2) ワダ コウキ	3レーン 龍野高 () 2621 丸本 健心(3) マルモト ケンシン () 2622 青山 律樹(3) アヤマ リツキ () 2623 澤田紘一郎(2) サワタ ヒロキヨウ () 2624 山本 翔太(2) ヤマモト ショウタ () 2625 丸山 楓真(2) マルヤマ フウマ () 2626 坪田 大史(2) ツボタ タイチ
4レーン 三田学園高 () 2657 大西 智樹(3) オオニシ トモキ () 2658 中川 颯真(3) ナカガワ ソウマ () 2659 森岡 琉大(3) モリオカ リュウダイ () 2661 須々木幸平(3) スズキ コウヘイ () 2663 川口堅太郎(2) カワグチ ケンタロウ () 2664 三隅 柁哉(3) ミスミ マサト	5レーン 星陵高 () 2367 野口 航輝(3) ノグチ コウキ () 2368 太田 陸希(3) オオタ ムツキ () 2369 宮田 一樹(3) ミヤタ カズキ () 2370 森田 泰生(3) モリタ タイセイ () 2371 垂髮惇之介(2) ウケガシ ジュンノスケ () 2372 多川 宗汰(3) タカワ シュウタ	6レーン 津名高 () 2726 木下祥太郎(2) キノタ ショウタロウ () 2727 堀 祐輔(2) ホリ ユウスケ () 2729 深山 鉄平(2) ミヤマ テツペイ () 2730 高野 舜平(2) タカノ シュンペイ () 2731 大下 怜夢(2) オホシタ レン () 2728 渡瀬 悠(2) ワタセ ユウ
7レーン 芦屋高 () 2176 住野 春樹(3) スミノ ハルキ () 2177 吉田 圭志(3) ヨシダ ケイシ () 2178 磯川 友(3) イソカワ ユウ () 2179 未定優之介(3) ミチサダ ユウノスケ () 2180 森田 優羽(3) モリタ ユウ	8レーン 豊岡高 () 2713 古橋 謙(3) フルハシ ケン () 2714 西村 源斗(3) ニシムラ ゲント () 2715 竹村 颯介(2) タケムラ ソウスケ () 2716 植田 綱士(2) ウエダ アツシ () 2717 澤野 凱音(3) サノ カイト () 2718 荒川 煌大(3) アラカワ コウダイ	9レーン 姫路飾西高 () 2602 柏原 蓮(3) カハラレン () 2604 森本 瑛音(3) モリモト エイト () 2605 前田 桜佑(2) マエタ オウスケ () 2606 大河内泰志(2) オホカワ内 タイシ () 2607 藤原 広大(2) フジウラ コウダイ () 2608 林 勇孝(2) ハヤシ ユウカ

3組

1レーン 神戸甲北高 () 2250 柚留木瑞希(3) ユヅルキ ミズキ () 2254 森下 詩生(3) モリジマ シキ () 2253 出崎 成森(3) デサキ ナルキヨ () 2252 北川 陸(3) キタガワ リウ () 2251 浅野 隼太(3) アサノ リリカ	2レーン 神戸第一高 () 2234 北川 杏輝(2) キタガワ アイキ () 2235 鈴木 颯(2) スズキ ハヤテ () 2236 西村和生真(2) ニシムラ オウマ () 2237 三浦 睦翔(2) ミウラ ミツ () 2238 三宅 桜介(2) ミヤケ オウスケ () 2239 村井 海仁(2) ムライ カイト	3レーン 上郡高 () 2645 紙名 昂大(3) カミナ コウダイ () 2646 福垣 翔琉(3) フクキ 翔琉 () 2647 大坪 蒼麻(2) オオツボ ソウマ () 2648 堀田 和誠(2) ホリタ カズマ () 2649 櫻原 玄武(2) オウハラ コロム () 2650 畠山三千綱(2) ハナヤマ ミチツナ
4レーン 鳴尾高 () 2082 岡田 耀仁(2) オカダ アキト () 2083 濱田 青波(2) ハマタ セイハ () 2084 高橋 大地(2) タカハシ タチイ () 2085 櫻井 康多(2) サクライ コウタ () 2086 有野 将貴(2) アリノ マサキ	5レーン 相生高 () 2627 藤原 聖(3) フジウラ セイ () 2628 後藤 崇仁(3) コトウ シュウト () 2629 高西 悠馬(3) タカニシ ユウマ () 2630 河田龍之介(2) カワタ リュノスケ () 2631 植田 晃平(2) ウエダ コウヘイ () 2634 藤本 航旗(2) フジモト コウキ	6レーン 姫路商高 () 2572 黒田 悠希(3) クロダ ユウマ () 2573 栗岡 駿(3) クリオカ シュン () 2574 河野 慶維(3) カノ ケイ () 2578 安東 蒼太(2) アンドウ ソウタ () 2579 前田 柁(2) マエタ ヒロキ () 2582 津國 陽登(2) ツクニ ハルト
7レーン 明石清水高 () 2428 杉野 慧吾(3) スギノ ケイゴ () 2429 足立 嵩征(3) アダチ タカユキ () 2430 佐野 悠真(3) サノ ユウマ () 2431 梶本 煌大(3) カジモト コウダイ () 2432 金子 恭侍(3) カネコ キョウジ () 2434 羽岡 諭吾(3) ハノガ ユウ	8レーン 報徳高 () 2105 太田 継聖(2) オオタ ケイセイ () 2106 小助川大和(1) コノケ川 ヤマト () 2107 福江 昇(1) フケエ ヒロ () 2108 岩上琥太郎(3) イワガミ コウタロウ () 2113 大和 煌(3) ヤマト カガリ () 2114 富田 周佑(2) トミタ シュウスケ	9レーン 川西緑台高 () 2133 大杉 悠(3) オオサキ ユウ () 2134 岡崎 航輝(3) オガサキ コウキ () 2135 垣本 和輝(3) カキモト カズキ () 2136 上良 幸士(3) コノ エキト () 2137 佐々木 優(3) ササキ ユウ () 2138 横江 秀虎(3) コノエ ヒデアキ

男子高校 4×400mR

日本高校記録 3'07"25 北村・安川・渡辺・後藤 (洛南・京都) 2025年
兵庫高校記録 3'07"94 足立・橋詰・山田・上治 (社) 2024年
大会記録 3'13"09 柴田・松本・山田・梅川 (滝川第二) (65回)2017年

4組

1レーン 芦屋学園高

() 2181 野原 英心(3) ノハラ エイシン
() 2182 衣笠 大地(3) キサガサ ダイチ
() 2183 藤本 凱(2) フジモト ケイ
() 2184 大台 一真(2) オオダイ イチマ

2レーン 神戸北高

() 2246 三宅 優己(3) ミヤケ ユウキ
() 2247 水原 海翔(3) ミヅハラ カイト
() 2248 宮武 快翔(3) ミヤタケ カイト
() 2249 野口 宗佑(3) ノグチ シュウスケ

3レーン 高砂高

() 2471 安達 吏玖(3) アダチ リク
() 2472 石野 佑磨(3) イシノ ユウマ
() 2473 北村 勇人(3) キタムラ ヒロト
() 2474 辻井 聡来(3) ツジイ リク
() 2475 前田 瑛斗(3) マエダ ヒコ
() 2476 山内 由喜(2) ヤマウチ ユキ

4レーン 北条高

() 2524 福本光一朗(3) フクモト コウイチロウ
() 2525 小泉 頼斗(3) コイズミ ライト
() 2526 前田 成望(2) マエダ ナルミ
() 2527 中島 伊吹(2) ナカジマ イブキ

5レーン 西宮今津高

() 2095 宮本 一輝(3) ミヤモト カズキ
() 2096 松岡 南翔(3) マツオカ ミナト
() 2097 杉本 修宇(3) スギモト シュウウ
() 2087 福竹 照彦(2) フクタケ テロヒコ
() 2088 磯山直太郎(2) イソヤマ ナオタロウ
() 2090 同免木 蓮(2) ドウメンキ レン

6レーン 須磨学園高

() 2310 鈴木 涼太(3) スズキ リョウタ
() 2316 浦田真 心人(3) ウラタ マコト
() 2317 絵野 馨生(3) エノ ケイセイ
() 2318 加藤 颯太(3) カトウ サツタ
() 2319 前原 総司(3) マエハラ ソウジ
() 2300 水 優斗(2) ミヅ ユウト

7レーン 滝川第二高

() 2393 岸 祐斗(3) キシ ユウト
() 2394 平 瑛司(3) ヒラ エイジ
() 2395 平岡 大輔(3) ヒラオカ タイク
() 2398 大段 瑠空(2) オオダン リク
() 2400 知識 航作(2) チチキ コウサク
() 2403 渡邊 颯斗(1) ワタナベ ハヤト

8レーン 明石商高

() 2441 山川 恭矢(3) ヤマカワ ユキヤ
() 2442 栗花落 崇祐(2) ヲシロ ヲウスケ
() 2443 松下 颯斗(2) マツタ ヲウコ
() 2444 丸尾 瑠空斗(2) マルオ リクト
() 2445 清水 佑真(2) シミズ ユウマ
() 2446 西崎 永奏(1) ニシザキ エイサ

9レーン 西北芸楽園高

() 2076 柳川 文吾(3) ヤナガワ フムユウ
() 2077 鈴池 研徳(3) スズイケ ケントウ
() 2078 小田桐 旭(2) コエタナ ヒロユキ
() 2079 池端 陽(2) イケノヘ ヨウ
() 2080 尾河 遼也(2) オノガハ リョウヤ
() 2081 海藏 建琉(2) カミヅウ タケル

順位	チーム名	タイム
1.		
4.		
7.		

順位	チーム名	タイム
2.		
5.		
8.		

順位	チーム名	タイム
3.		
6.		
9.		

5組

1レーン 須磨翔風高

() 2331 佃 颯真(3) テン サツマ
() 2332 影山 智也(3) カゲヤマ トモヤ
() 2334 陸 太祐(3) リク タイスケ
() 2336 榎本 琉生(3) エノモト ルイ
() 2341 細見 晴人(3) ホシミ ハルヒト
() 2342 岡山 航己(3) オカヤマ コウキ

2レーン 三田西陵高

() 2695 大平 路人(3) オオヒラ ミチト
() 2696 宮武 瑛仁(2) ミヤタケ エイト
() 2697 山代 論和(2) ヤマシロ ユウト
() 2698 福田 悠仁(2) フクダ ユウジン
() 2699 山本 陸(2) ヤマモト リク
() 2700 古市 隼士(2) コイチ ヒヤト

3レーン 舞子高

() 2361 久保 輝成(3) クボ テルナリ
() 2362 坂本 創志(3) サカモト ソウシ
() 2363 早田 慶司(3) ハヤタ ケイス
() 2364 大西 浩斗(2) オオニシ ヒロト
() 2365 井 楓(2) イ ケイフ
() 2366 松村 学歩(2) マツムラ ガク

4レーン 長田高

() 2285 田嶋 春仁(3) タジマ ハルト
() 2286 塚本 広人(3) ツカモト ヒロト
() 2287 柳瀬 陽基(3) ヤナセ ハルキ
() 2288 江本 英知(2) エモト エイチ
() 2289 河野 大地(2) コノ ダイチ
() 2290 廣田 宗佑(2) ヒロタ ソウスケ

5レーン 明石城西高

() 2435 永田 悠真(3) ナガタ ユウマ
() 2436 山崎 天夢(3) ヤマザキ テム
() 2437 竹内 幹翔(3) タケウチ シキト
() 2438 吉成 碧(2) ヨシナリ ソラ
() 2439 吉井 大貴(2) ヨシイ ダイキ
() 2440 石崎 翔稀(2) イシザキ ヒトキ

6レーン 土塚高

() 2152 立花 友雅(3) タチバナ ユウガ
() 2153 中務 優和(3) ナカカサ ユウワ
() 2154 本多 翔(3) ホンダ カタル
() 2155 橋本 翔太(3) ハシモト ショウタ
() 2157 楠田 蒼甫(2) カスダ ソウスケ
() 2158 塚本 旺士郎(2) ツカモト オウシロウ

7レーン 滝川高

() 2295 岡田 龍樹(3) オカダ リュウジュ
() 2296 板野 結希(3) イタノ ユキキ
() 2297 柴山 朔歩(3) シバヤマ サクホ
() 2299 河合 淳志(3) カワイジュン
() 2300 小関 隼風(2) オセキ ハヤト
() 2301 森 翔梧(2) モリ ショウゴ

8レーン 赤穂高

() 2639 北國 啓太(3) ホッコク ケイタ
() 2640 山村 拓人(3) ヤマムラ タクト
() 2641 桶口 陽祐(2) トケグチ ヲウスケ
() 2642 田路 敬(2) タノジ ケイ
() 2643 風原 駿(2) カゼハラ シュン
() 2644 中村有輝也(2) ナカムラ ユキヤ

9レーン 姫路工高

() 2534 安田 翔海(3) ヤスタ ショウマ
() 2535 芦田 陸羽(3) アシタ リクウ
() 2536 有本 宙彦(3) アリモト ヲシヒコ
() 2537 小澤 蒼士(3) コザエ ソウジ
() 2539 福島 有哉(3) フクシマ ユウガ
() 2540 谷 凜之介(2) タニ リンノスケ

順位	チーム名	タイム
1.		
4.		
7.		

順位	チーム名	タイム
2.		
5.		
8.		

順位	チーム名	タイム
3.		
6.		
9.		

6組

1レーン 川西北陵高

() 2139 生田 宗輔(3) イタタ ソウスケ
() 2141 音地 広翔(3) ナチヂ ヒロト
() 2142 香川 心(3) カガワ シン
() 2144 宇杉 伊織(2) ウスキ イオリ
() 2148 高森 蒼空(2) タカモリ ソラ
() 2149 武村 光流(2) タケムラ ヒカル

2レーン 宝塚北高

() 2171 安達 巧馬(3) アダチ タクマ
() 2172 辻 快統(3) ツジ カイト
() 2173 伊賀 一騎(3) イガ カズキ
() 2174 山口 稜生(3) ヤマぐチ リョウセイ
() 2175 沖 康太(2) オキ コウタ

3レーン 加古川西高

() 2459 河南 慶汰(3) カナン ケイタ
() 2460 西中 泰晃(3) ニシナカ タケヒ
() 2461 浅野 翔琉(3) アサノ カタル
() 2462 松岡 直生(3) マツオカ ナオキ
() 2463 本田羅威也(2) ホンダ ライヤ
() 2464 立石 宙嗣(2) タチシヒ ヒロツグ

4レーン 関西学院高

() 2099 門脇 瑛人(3) カドワキ エイト
() 2100 井上 拓海(3) イノウエ タクミ
() 2101 角谷 俊輔(3) カクガハ シュンスケ
() 2102 楠本 幸助(2) カスモト コウスケ
() 2103 中嶋 悠裕(2) ナカジマ ユウスケ
() 2104 森田 智哉(2) モリダ トモヤ

5レーン 姫路東高

() 2528 溝上 蒼介(3) ミゾガミ ソウスケ
() 2529 澤田 陸佑(3) サワダ リョウスケ
() 2530 前田 将吾(2) マエダ ショウゴ
() 2531 花田 航規(2) ハナダ コウキ
() 2532 藤井 秀磨(3) フジイ シュウマ
() 2533 山本 慈英(3) ヤマモト ジエイ

6レーン 学都伊川谷北高

() 2379 川村 仁克(3) カワムラ ヒトナリ
() 2380 藤田 健志(2) フジタ ケンジ
() 2381 松本 昊(2) マツモト コウ
() 2382 藤沢 俊輔(2) フジサワ シュンスケ
() 2383 澤井 雲吾(2) サワイ セイゴ
() 2384 南 祐暉(2) ミナミ ユキ

7レーン 尼崎北高

() 2027 北野 景大(3) キタノ ケイタ
() 2028 中島 瞭佑(3) ナカジマ リョウスケ
() 2029 山本 佳知(3) ヤマモト カチ
() 2030 小山 拓紀(3) コヤマ タクキ
() 2031 藤川 隼世(2) フジガハ ハヤヒ
() 2033 山本 太一(2) ヤマモト タイチ

8レーン 神大附中等

() 2205 大吹 健太(1) オオフキ ケンタ
() 2206 片山 直樹(1) カタヤマ ナオキ
() 2208 江藤 愷七(1) エドウ セチ
() 2203 小川 陸(3) コガワ リク
() 2207 佐伯 玲央(1) サエキ レイ

9レーン 県尼崎高

() 2001 矢吹 亮磨(3) ヤブキ リョウマ
() 2002 片岡 歌(3) カタオカ カガ
() 2003 谷口 朔太郎(3) タニグチ ショクトウ
() 2004 有本 椿季(3) アリモト ツバキ
() 2005 鳴神 佑規(2) ナカミ ユキキ
() 2006 保科 光一(2) ホシナ コウイチ

順位	チーム名	タイム
1.		
4.		
7.		

順位	チーム名	タイム
2.		
5.		
8.		

順位	チーム名	タイム
3.		
6.		
9.		

男子高校 4×400mR

日本高校記録 3' 07"25 北村・安川・渡辺・後藤 (洛南・京都) 2025年
兵庫高校記録 3' 07"94 足立・橋詰・山田・上治 (社) 2024年
大会記録 3' 13"09 柴田・松本・山田・梅川 (滝川第二) (65回) 2017年

7組

1レーン 東灘高

()	2185	大島	耀斗(3)	オシマ アキト
()	2186	仲	陸央(3)	ナカ リオ
()	2187	山口	漣斗(3)	ヤマぐチ レント
()	2188	泉田	悠太(2)	イズミダ ユウダイ
()	2189	成田	真喜(2)	ナリタ トキキ
()	2190	小島	史玖登(2)	コジマ リクト

2レーン 西宮南高

()	2070	濱	英汰(3)	ハマ エイタ
()	2071	山橋	颯斗(3)	ヤマハシ ハヤト
()	2072	山内	悠生(3)	ヤマウチ ユウセイ
()	2073	稻荷	優真(3)	イナリ ユウマ
()	2074	平木	大智(3)	ヒラキ ダイチ
()	2075	田村	駿英(3)	タムラ トシヒデ

3レーン 市尼崎高

()	2008	広沢	悠橙(2)	ヒロワケ ユウト
()	2010	塩見	玲雄(2)	シホミ レオ
()	2011	森部	慶大(2)	モリベ ケイダイ
()	2012	柿原	蓮(2)	カキハラ レン
()	2017	宮垣	湊(3)	ミヤガキ ミナト
()	2018	脇	祥太(3)	ワキ ショウタ

4レーン 淡路三原高

()	2732	澤内	裕正(3)	サウチ ユウセイ
()	2733	藤田	優吾(3)	フジタ ユウゴ
()	2734	廣本	悠真(3)	ヒロモト ユウマ
()	2735	角所	蒼(3)	カクショ ソウ
()	2736	増田	滯田(2)	マサヒ レオン
()	2737	山添	新太(1)	ヤマゾエ アラタ

5レーン 神戸高

()	2221	川口	央翔(3)	カガグチ ヒロト
()	2223	麻生	遼太(3)	アソウ リョウタ
()	2224	北垣	慶大(2)	キタカキ ケイタ
()	2225	山本	悠晴(2)	ヤマモト ユウセイ
()	2226	渡邊	弦太郎(2)	ワタナベ ケンタロウ
()	2227	小泉	遼一(2)	コイズミ リョウイチロウ

6レーン 三田祥雲館高

()	2701	谷	夢真(3)	タニ ユウマ
()	2702	天井	遥稀(3)	アマイ ハルキ
()	2703	有井	丈翔(3)	アリイ タクト
()	2704	丸山	南樹(2)	マルヤマ ナツキ
()	2705	中西	晴道(2)	ナカニシ ハルミチ
()	2706	畠中	颯真(2)	ハタナカ ショウマ

7レーン 宝塚西高

()	2165	四方	悠貴(3)	シカタ ユウキ
()	2166	荻直	直太郎(3)	オギナカ ナオタロウ
()	2167	西園	勇吹(2)	ニシノ イブキ
()	2168	木村	凌久(2)	キムラ リク
()	2169	口田	瑛也(2)	クチタ エイヤ
()	2170	高田	恭佑(2)	タカダ キョウスケ

8レーン 尼崎稲園高

()	2034	葉山	洸千代(3)	ハヤマ タチ子
()	2035	別芝	諒也(3)	ベツシ リョウヤ
()	2036	南野	翔太(3)	ナノ ショウタ
()	2037	村井	新汰(3)	ムライ アツタ
()	2038	釘宮	壮佑(3)	クギミヤ ユウスケ
()	2039	小笹	涼太(2)	オササ リョウタ

9レーン 神戸鈴園台高

()	2255	中嶋	史(3)	ナカシマ フヒト
()	2256	井上	由悠(3)	イノウエ ユウセイ
()	2257	黒川	恭佑(3)	クロカワ キョウスケ
()	2258	野村	悠陽(2)	ノムラ ユウヘイ
()	2259	村岡	文(2)	ムラオカ タル
()	2260	堀	瑛登(2)	ホリ エイト

順位	チーム名	タイム
1.	_____	:. .
4.	_____	:. .
7.	_____	:. .

順位	チーム名	タイム
2.	_____	:. .
5.	_____	:. .
8.	_____	:. .

順位	チーム名	タイム
3.	_____	:. .
6.	_____	:. .
9.	_____	:. .

8組

1レーン 兵庫高

()	2279	長谷川	蒼空(3)	ナガハ川 ソウ
()	2280	伊沢	悠介(3)	イズエ ユウスケ
()	2281	川北	丈瑠(3)	カキタ タル
()	2282	城	祐真(3)	シロ ユウマ
()	2283	石田	天真(3)	イシダ テンマ
()	2284	今枝	慶太郎(2)	イマエダ ケイタロウ

2レーン 兵庫工高

()	2261	松下	陽人(3)	マツタ ハルト
()	2262	工藤	玲音(3)	クドウ レオン
()	2263	永井	健裕(3)	コノエ タケヒロ
()	2264	石倉	恒凱(2)	イシクラ コウガイ
()	2265	曾我	輝心(2)	ソガ ケンシン
()	2266	山田	愛翔(2)	ヤマダ マナト

3レーン 八鹿高

()	2707	荒田	慶士郎(2)	アラタ ケイシロウ
()	2708	岡田	悠聖(2)	オカダ ユウセイ
()	2709	中里	琉希(2)	ナカサト リュウキ
()	2710	荒田	曹太郎(2)	アラタ ショウタロウ
()	2711	椿野	脩斗(3)	ツバキ シュウト
()	2712	畑野	絆(3)	ハタノ キズナ

4レーン 加古川東高

()	2448	江草	圭輔(3)	エグサ ケイスケ
()	2449	鷹見	洗希(3)	タカミ コウキ
()	2450	横手	利氣(3)	ヨコテ トキキ
()	2452	田中	俊剛(3)	タナカ シュウゴ
()	2456	小嶋	陸斗(2)	オジマ リクト
()	2451	袴田	一期(3)	ハカマダ イツキ

5レーン 須磨友が丘高

()	2349	中尾	舜(3)	ナカオ シュン
()	2350	後庵	倫晟(3)	ゴアン リンセイ
()	2351	梶見	陽向(2)	マシヒ ヒナタ
()	2352	久保	碧芭(2)	クボ アオバ
()	2353	尾崎	陽悠(2)	オザキ ハルヒサ
()	2354	平川	昂(2)	ヒラカワ ハバル

6レーン 神港橋高

()	2267	井口	海人(3)	イグチ カイト
()	2268	鮎川	大雅(3)	アヲカ タカガ
()	2269	本白水	隼斗(3)	モトノミズ ハヤト
()	2270	中	煌成(2)	ナカ コウセイ
()	2271	加藤	優輝(2)	カノウ ユウキ
()	2272	小林	来旺(2)	コバヤシ ロウ

7レーン 六甲アイ高

()	2197	大谷内	祐葵(3)	オオヤナヒ ユウキ
()	2198	荒池	翼(3)	アライケ ツバサ
()	2199	松本	悠生(3)	マツモト ユウセイ
()	2200	富永	遥介(3)	トミナガ ヨウスケ
()	2201	大崎	泰典(2)	オオサキ タイスケ
()	2202	濱田	唯翔(2)	ハマダ ユイト

8レーン 高砂南高

()	2477	伊藤	詩生(3)	イトウ マチオ
()	2478	清水	瑛太(3)	シミズ エイタ
()	2479	上田	悠人(2)	ウエダ ユウヘイ
()	2480	内橋	祥太郎(2)	ウチハシ ショウタロウ
()	2482	服部	稜(2)	ハツトリ リョウ
()	2483	近藤	琥太(3)	コソドウ コウタ

9レーン 社高

()	2503	杏縄	劉太(2)	ケナガ リョウタ
()	2507	山下	陽輝(2)	ヤマタ ハルキ
()	2505	松下	伊吹(2)	ヤマダ イブキ
()	2509	柴田	晃成(2)	シバタ コウセイ
()	2510	豊村	啓介(1)	トヨムラ ケイスケ
()	2499	濱野	翔太(3)	ハマノ ショウタ

順位	チーム名	タイム
1.	_____	:. .
4.	_____	:. .
7.	_____	:. .

順位	チーム名	タイム
2.	_____	:. .
5.	_____	:. .
8.	_____	:. .

順位	チーム名	タイム
3.	_____	:. .
6.	_____	:. .
9.	_____	:. .

9組

1レーン 神戸科技高

()	2209	大東	正実(3)	オオホシ ショウマ
()	2210	金田	翔太(3)	カナダ ショウタ
()	2211	白瀬	耀介(3)	シラセ ヨウスケ
()	2212	小嶋	杏瑠(2)	コジマ アンリ
()	2213	前川	天輔(2)	マエカワ テンスケ
()	2214	井上	日陽(3)	イノウエ ヒナタ

2レーン 灘高

()	2191	前田	貴春(2)	マエダ タカハル
()	2192	山本	颯大(2)	ヤマモト ケツタ
()	2193	橋都	湊(2)	ハシツメ ミナト
()	2194	石田	敬(1)	イシダ ケイ
()	2195	古賀	理一郎(1)	コガ リイチロウ
()	2196	山田	遥翔(1)	ヤマダ ハルト

3レーン 三木東総合高

()	2493	榎本	海斗(3)	エノモト カイト
()	2494	八幡	響(3)	ヤハタ ヒビキ
()	2495	菊地	涼羽(2)	キクチ リョウ
()	2496	阪口	凌玖(2)	サカグチ リク
()	2497	津留	見楓大(2)	ツルミ フウタ
()	2498	藤本	悠希(2)	フジモト ユウキ

4レーン 明石高

()	2404	田中	心詩(3)	タナカ シンシ
()	2405	田村	大樹(3)	タムラ ダイシュ
()	2406	名越	智哉(3)	ナゴシ トモキ
()	2407	渡部	一護(3)	ワタベ イチゴ
()	2408	鳴海	篤紀(2)	ナルミ アツリ
()	2409	中村	瑠音(2)	ナカムラ ルオン

5レーン 須磨東高

()	2343	岩本	海聖(3)	イワモト カイセイ
()	2344	増井	陸斗(3)	マツイ リクト
()	2345	吳藤	尚仁(3)	ゴトウ ナオト
()	2346	守田	凌(2)	モリタ リョウ
()	2347	藤原	太一(2)	フジワラ タイチ
()	2348	坂川	裕紀(2)	サカガワ ユウキ

6レーン 東播磨高

()	2487	南條	空芽(3)	ナヅメ ヨウ ユウカ
()	2488	小谷	悠斗(3)	コノコ ユウト
()	2486	小川	颯介(3)	オガワ リョウスケ
()	2490	濱野	和俊(2)	ハマノ カズトシ
()	2489	石原	悠翔(2)	イシハラ ユウト
()	2491	石本	優雅(2)	イシモト ユウガ

7レーン 宝塚東高

()	2159	高瀬	陽路(2)	タカセ ヒロ
()	2160	熊	悠翔(2)	クマ ユウト
()	2161	澤田	翔太(2)	サワタ ショウタ
()	2162	樋口	祥斗(2)	ヒグチ ショウ
()	2163	古賀	陽葵(2)	コガ ハルキ
()	2164	田村	匠(2)	タムラ タクミ

8レーン 神戸高塚高

()	2386	大山	瑞己(3)	オオヤマ ミズキ
()	2389	桃尾	奏志(2)	モモオウ ソウシ
()	2387	岸本	彪雅(3)	キシモト タカガ
()	2385	岸本	康彦(3)	キシモト コウヘイ
()	2388	真殿	結大(2)	マキノ ユウタ
()	2390	谷	陽樹(1)	タニ ハルキ

9レーン 明石北高

()	2410	小西	拓実(3)	コノシ タクミ
()	2412	神本	碧人(3)	カミモト ヒロト
()	2414	田中	琉偉(3)	タナカ ルイ
()	2413	溝端	悠人(3)	ミゾエ タクト
()	2421	中野	総士(2)	ナカノ ソウシ
()	2418	神田	凌空(2)	カンダ リク

順位	チーム名	タイム
1.	_____	:. .
4.	_____	:. .
7.	_____	:. .

順位	チーム名	タイム
2.	_____	:. .
5.	_____	:. .
8.	_____	:. .

順位	チーム名	タイム
3.	_____	:. .
6.	_____	:. .
9.	_____	:. .

男子高校 4 × 4 0 0 m R

日本高校記録 3' 07"25 北村・安川・渡辺・後藤 (洛南・京都) 2025年

兵庫高校記録 3' 07"94 足立・橋詰・山田・上治 (社) 2024年

大会記録 3' 13"09 柴田・松本・山田・梅川 (滝川第二) (65回) 2017年

10組

1レーン 加古川南高

- () 2465 好井 寛人 (3) ヨシ ヒト
- () 2466 小野 瑛斗 (3) オノ エイト
- () 2467 藤原 竜真 (3) フジワラ リョウマ
- () 2468 石川 琉聖 (3) イシカワ リュウセイ
- () 2469 橋 奏 (3) ハシナ ヲウ
- () 2470 川原 暖 (1) カワハラ ダン

2レーン 夢野台高

- () 2273 加納 壮晟 (3) カノウ マサテル
- () 2274 佐々木 誠 (3) ササキ マコト
- () 2276 森本 直哉 (3) モリモト ナオヤ
- () 2277 池田 春翔 (3) イケダ ハルト
- () 2278 宮脇 匠冬 (2) ミヤワキ タクト
- () 2275 南條 冬貴 (2) ナヅメ ヨウフキ

3レーン 福崎高

- () 2609 大田 樹生 (3) オオタ イツキ
- () 2610 栗山 成那 (3) クリヤマ セナ
- () 2612 木下敬太郎 (3) キノシタ ケイタロウ
- () 2614 中井 悠陽 (2) ナカイ ユウヒ
- () 2615 正城 颯太 (2) マサキ ヲウタ
- () 2620 谷 晃太郎 (2) タニ コウタロウ

4レーン 佐用高

- () 2651 松本 佳史 (3) マツモト ヨシフミ
- () 2652 堀 咲久哉 (2) ホリ サクヤ
- () 2653 間森 仁 (2) マモリ ジン
- () 2654 黒田慎太郎 (2) クロダ シンタロウ
- () 2655 津田 快翔 (2) ツタ ケイト
- () 2656 阿山 直拓 (2) アヤマ ナホト

5レーン 神港学園高

- () 2241 山下友林也 (3) ヤマダ ユキヤ
- () 2242 井本 瑛 (3) イモト アキラ
- () 2240 野村 陽向 (3) ノムラ ヒナタ
- () 2243 藤本 遼 (2) フジモト リョウ
- () 2244 塚越 一輝 (2) ツカゴシ イツキ
- () 2245 永緑 広大 (1) ナガキミドリヒロキ

6レーン 県伊丹高

- () 2115 中川 透輪 (3) ナカガワ トウリン
- () 2116 菅生 汰朗 (3) スガウ タロウ
- () 2117 北住 惟央 (3) キタジ ユウ
- () 2118 清島 信博 (3) キヨシマ シノブ
- () 2119 小谷 純己 (2) コグニ ジュンキ
- () 2120 小林 凌雅 (2) コバヤシ リョウカ

7レーン 有馬高

- () 2673 寺田 優都 (2) テラタ ユウト
- () 2674 片岡 陸 (2) カタガキ リク
- () 2675 西畑 来星 (2) ニシハタ ライセイ
- () 2676 岡本 史穂 (2) オカモト シホ
- () 2681 畑中 崇志 (2) ハタナカ タカシ

8レーン 御影高

- () 2215 岡嶋 珠宇 (3) オカジマ シュウ
- () 2216 松本 真悟 (3) マツモト シンゴ
- () 2217 森本 春輝 (2) モリモト ハルキ
- () 2218 吉村 陸仁 (2) ヨシムラ リク
- () 2219 竹林 歩夢 (2) タケノ ヤシユム
- () 2220 山本 真慈 (2) ヤマモト シンジ

9レーン 明石西高

- () 2422 橋本 心 (3) ハシモト コ
- () 2423 尾仲 蓮士 (2) オノナカ レンジ
- () 2424 岸 暖大 (2) キシ ヒナタ
- () 2425 柴田 雄樹 (2) シバタ ユキ
- () 2426 山田 蓮 (2) ヤマダ レン
- () 2427 佐藤 暖 (2) サトウ ヒナタ

順位	チーム名	タイム
1.	_____	_____
4.	_____	_____
7.	_____	_____

順位	チーム名	タイム
2.	_____	_____
5.	_____	_____
8.	_____	_____

順位	チーム名	タイム
3.	_____	_____
6.	_____	_____
9.	_____	_____

11組

2レーン 北摂三田高

- () 2665 小河 優斗 (3) コガワ ユウト
- () 2666 小河 遼斗 (3) コガワ カイト
- () 2667 坂田 隼人 (3) サカタ ハヤト
- () 2669 池上 奏汰 (2) イケガミ ソウタ
- () 2670 伊達 匠晶 (2) イダテ タカマ
- () 2671 松永 修悟 (2) マツナガ シュウゴ

3レーン 北須磨高

- () 2355 山平 大祐 (3) ヤマヒラ ダイスケ
- () 2356 松岡 篤矢 (3) マツオカ アツキ
- () 2357 小野 颯太 (2) オノ ソウタ
- () 2358 森安 祥真 (2) モリヤス ショウマ
- () 2359 長尾 航汰 (3) ナガオ コウタ
- () 2360 井澤 陵 (3) イザワ リョウ

4レーン 尼崎双星高

- () 2021 杉野 陽一 (3) スギノ ヨウイチ
- () 2022 大崎 一輝 (3) オオサキ カズキ
- () 2023 兼原 昌宏 (3) カネハラ マサヒロ
- () 2024 本道 樟磨 (3) ホノミチ ショウマ
- () 2025 矢橋 大樹 (3) ヤハシ タイシュ
- () 2026 吉川 颯人 (2) ヨシガワ ハヤト

5レーン 伊丹北高

- () 2127 菅原 真樹 (3) スガハラ マサキ
- () 2128 川筋 泰輔 (3) カワシン タイスケ
- () 2129 米山 龍星 (3) ヨネヤマ リュウセイ
- () 2130 河島 大翔 (2) カワシマ ヤマト
- () 2131 本間 瞬 (2) ホンマ シュン
- () 2132 中島 温太 (2) ナカジマ ムネタ

6レーン 箕合高

- () 2228 飯屋虎太郎 (3) イイヤ コウタロウ
- () 2229 石谷 響 (3) イシヤ ヒビキ
- () 2230 大西 冬真 (3) オオニシ トウマ
- () 2231 武 正太郎 (3) タケ ショウタロウ
- () 2232 天川 颯太 (2) アマカワ ソウタ

7レーン 市西宮高

- () 2056 松風 海 (3) ショウフウ カイ
- () 2057 今西 勇葵 (3) イマニシ ユウキ
- () 2059 前田朔太郎 (3) マエダ サクタロウ
- () 2060 米澤 隼人 (3) ヨネザワ ハヤト
- () 2061 丸山 結翔 (3) マルヤマ ユイト
- () 2063 間 研一郎 (2) ハザマ ケンイチロウ

8レーン 東洋大姫路高

- () 2566 新井 唯斗 (3) アライ ユイト
- () 2567 柴田龍之祐 (3) シバタ リュウノスケ
- () 2568 黒木 俊輔 (3) クロキ シュンスケ
- () 2569 小野佑一朗 (2) オノ ユイチロウ
- () 2570 平野 慎哉 (2) ヒラノ シンヤ
- () 2571 藤岡 壮琉 (1) フジオカ タル

9レーン 神戸商高

- () 2373 西崎 諄 (3) ニシザキ アツシ
- () 2374 谷口 智哉 (3) タニグチ トモヤ
- () 2375 兎玉 陽大 (2) ウサマ ヒナタ
- () 2376 本田 千尋 (2) ホンダ チヒロ
- () 2377 岡田 翔 (2) オカダ ショウ
- () 2378 松本 煌凱 (2) マツモト コウガイ

順位	チーム名	タイム
1.	_____	_____
4.	_____	_____
7.	_____	_____

順位	チーム名	タイム
2.	_____	_____
5.	_____	_____
8.	_____	_____

順位	チーム名	タイム
3.	_____	_____
6.	_____	_____

男子オープン高校 4×400mR

日本高校記録 3'07"25 北村・安川・渡辺・後藤 (洛南・京都)
兵庫高校記録 3'07"94 足立・橋詰・山田・上治 (社)

2025年
2024年

タイムトライアル 全3組

1組

3レーン 市尼崎高B

() 2007 中村 晏瑠 (2)	ナカム ハル
() 2015 壽崎 大学 (3)	スザキ タイカ
() 2016 原田 惇輝 (3)	ハラ アツキ
() 2020 榎本 社一郎 (3)	エノモト ソウイチロウ

4レーン 須磨学園高B

() 2326 大月 北斗 (3)	オツキ ネット
() 2327 宗川 拓立 (3)	ムネカワ ヒロユキ
() 2328 玉置 雄大 (2)	タマキ ユウタ
() 2329 永松 朋己 (2)	ナガマツ トモキ
() 2304 浅野 暖人 (2)	アサノ ナルト
() 2305 近藤 隆之輔 (2)	コンドウ リュウスケ

5レーン 有馬高B

() 2672 香川 颯太 (3)	カガワ ソウタ
() 2677 勝田 倭希 (2)	カツタ ヨウキ
() 2678 名村 明育 (2)	ナムラ アスク
() 2679 中村 晴希 (2)	ナカムラ ハルキ
() 2680 鶴田 亮介 (2)	ツルタ リョウスケ
() 2682 石橋 樹 (1)	イシハシ イツキ

6レーン 西宮今津高B

() 2094 大谷 祐晴 (3)	オオタニ ユウヘイ
() 2098 遠 祐介 (3)	ツジ ユウスケ
() 2089 今里 哉斗 (2)	イマサト カト
() 2091 山崎 颯太 (2)	ヤマザキ ソウタ
() 2092 田中 優也 (2)	タナカ ユウヤ
() 2093 椿 雄己 (2)	ツバキ ヨシキ

7レーン 姫路西高C

() 2541 幸長 佑弥 (3)	ユキナガ ユウヤ
() 2551 小林 泰地 (2)	コバ ヤシタチ
() 2552 吉浦 育飛 (2)	ヨシウラ イト
() 2553 藤田 敦人 (2)	フジタ アツト
() 2555 文迫 誉仁 (2)	フジマ ユウジ
() 2556 藤尾 怜生 (2)	フジオ レイ

8レーン 市尼崎高C

() 2009 石橋 優一 (2)	イシハシ ユウイチ
() 2013 有井 慈瑛 (3)	アリイ ジュエイ
() 2014 吉田 紀貴 (3)	ヨシダ キキ
() 2019 森本 颯翔 (3)	モリモト ハヤト

9レーン 県西宮高B

() 2048 横野 昶太郎 (3)	ヨコノ コウタロウ
() 2049 宮本 武典 (3)	ミヤモト タケノリ
() 2050 岩崎 令依 (2)	イワサキ レイ
() 2051 片山 慎也 (2)	カタヤマ シンヤ
() 2052 田村 俊也 (2)	タムラ シュンヤ
() 2053 永井 悠介 (2)	ナガイ ユウスケ

順位	チーム名	タイム
1.	_____	_____
4.	_____	_____
7.	_____	_____

順位	チーム名	タイム
2.	_____	_____
5.	_____	_____

順位	チーム名	タイム
3.	_____	_____
6.	_____	_____

2組

4レーン 川西北陵高B

() 2140 浦山 翔 (3)	ウラヤマ ショウ
() 2143 上内 大成 (2)	ウエノウチ タイセイ
() 2145 亀岡 脩 (2)	カメオカ シュウ
() 2146 梶谷 颯 (2)	カシヤ タニ
() 2150 寺床 賢人 (2)	テラトコ ケント
() 2147 高見 蒼汰 (2)	タカミ ソウタ

5レーン 明石北高B

() 2411 小倉 龍音 (3)	オウクラ リョウネ
() 2419 宮脇 奏多 (3)	ミヤワキ ソウタ
() 2420 内村 圭汰 (3)	ウチムラ ケイタ
() 2415 田中 颯人 (2)	タナカ ハヤト
() 2416 陣内 一磨 (2)	ジンノウチ カズマ
() 2417 小原 健翔 (2)	オハラ ケント

6レーン 須磨学園高C

() 2313 藤岡 陽大 (3)	フジオカ ヒロユキ
() 2321 金澤 俊輝 (2)	カナザワ トシキ
() 2322 橋田 太陽 (2)	キョウダ タイヨウ
() 2323 高田有希也 (2)	タカタ ユキヤ
() 2324 古谷 太一 (2)	コリヤ タイチ
() 2303 辻江 皓 (2)	ツジエ アキラ

7レーン 相生高B

() 2632 前島 光輔 (2)	マエジマ コウスケ
() 2633 高橋 一成 (2)	タカハシ イッセイ
() 2635 森谷 晃大 (2)	モリヤ コウダイ
() 2636 田丸 優斗 (2)	タマル ユウト
() 2637 香山 元希 (2)	コヤマ モトキ
() 2638 大森 遥斗 (2)	オオモリ ハルト

8レーン 姫路西高B

() 2542 谷山 禮大 (3)	タニヤマ レイ
() 2544 山中 蒼空 (2)	ヤマナカ アヅラ
() 2545 大道 駟 (3)	オオミチ カケル
() 2546 西川 穂尊 (3)	ニシカワ ホノノ
() 2549 清水 雄大 (3)	シミズ ユウダイ
() 2554 森川 颯太 (2)	モリカワ ソウタ

9レーン 滝川第二高B

() 2391 角谷隆之介 (3)	カクタニ リュウノスケ
() 2392 川本 慎人 (3)	カワモト マサト
() 2396 松本 律希 (3)	マツモト リツキ
() 2399 白井 志音 (2)	シライ ショウ
() 2401 松尾 正大 (2)	マツイ セウダイ
() 2402 中戸 大和 (1)	ナカト ヤマト

順位	チーム名	タイム
1.	_____	_____
4.	_____	_____

順位	チーム名	タイム
2.	_____	_____
5.	_____	_____

順位	チーム名	タイム
3.	_____	_____
6.	_____	_____

3組

4レーン 姫路南海校高B

() 2592 門脇 有希 (3)	カドワキ ユキ
() 2593 清水 航汰 (3)	シミズ コウタ
() 2596 神野 一颯 (2)	カノ イヅキ
() 2598 菅野 優空 (2)	カノ ソウ
() 2599 畑中 勇人 (2)	ハタカ ハヤト

5レーン 加古川東高B

() 2454 鷹尾 晃成 (2)	タカオ コウセイ
() 2453 岩佐 晃明 (2)	イワサ コウメイ
() 2457 杉本 健太 (2)	スギモト ケンタ
() 2455 丸山 惟央 (2)	マルヤマ ヴィ央
() 2458 森井 悠太 (2)	モリイ ユウタ
() 2447 磯部 航希 (3)	イソベ コウキ

6レーン 姫路商高B

() 2575 中崎 悠月 (3)	ナカサキ ユツキ
() 2576 野間 翔太 (3)	ノノ ショウタ
() 2577 菅賀 健志 (3)	カガヘ ケンシ
() 2580 大井 純喜 (2)	オオイ ジュンキ
() 2581 高瀬 賢人 (2)	タカセ ケント
() 2583 秋田 涼介 (2)	アキタ リョウスケ

7レーン 須磨翔風高B

() 2333 石間伏 純平 (3)	イシマフシ ジュンペイ
() 2335 小椋 寛太 (3)	オグロ カンタ
() 2337 井上 翔月 (2)	イノウエ ショウガ
() 2338 高木 凌大 (2)	タカキ リョウタ
() 2339 松尾 和篤 (2)	マツイ カズマ
() 2340 渡辺 康太 (2)	ワタナベ コウタ

8レーン 滝川高B

() 2291 野村 悠月 (3)	ノムラ ユツキ
() 2292 福住 拓真 (2)	フクジ タクマ
() 2293 山中 樹 (1)	タナカ イツキ
() 2294 持田 琉偉 (1)	モチタ リウヱ
() 2298 小倉 健翔 (3)	オウクラ ケント
() 2302 佐藤 琉方 (2)	サトウ リウホウ

9レーン 福崎高B

() 2611 永戸 翔盛 (3)	エイト ショウセイ
() 2613 大島 佑翔 (3)	オオシマ ユウカ
() 2616 中原 兆花 (2)	ナカハラ ショウカ
() 2617 田尻 幸誠 (2)	タジリ ユキナリ
() 2618 堀 孝太郎 (2)	ホリ コウタロウ
() 2619 佐野 巧真 (2)	サノ タクマ

順位	チーム名	タイム
1.	_____	_____
4.	_____	_____

順位	チーム名	タイム
2.	_____	_____
5.	_____	_____

順位	チーム名	タイム
3.	_____	_____
6.	_____	_____

女子高校 2000m

日本高校記録 5' 53" 47 田中 希実 (西脇工) 2017年
 兵庫高校記録 5' 53" 47 田中 希実 (西脇工) 2017年
 大会記録 5' 55" 36 池野 絵莉 (須磨学園) (73回) 2025年

決勝

ORD	順位	名前	所属	(順位) 記録
1	2202	桑田 夏希 (2) クワダ ナツキ	須磨学園高	・兵 庫 () : .
2	2197	中川 円 (3) ナカガワ マチカ	須磨学園高	・兵 庫 () : .
3	2347	福田 桃愛 (2) フタタ エ	西脇工高	・兵 庫 () : .
4	2203	中本 真菜 (2) ナカモト マ	須磨学園高	・兵 庫 () : .
5	2033	藤井 志帆 (2) フジイ シホ	園田学園高	・兵 庫 () : .
6	2344	大西結里愛 (2) オオニ ユリア	西脇工高	・兵 庫 () : .
7	2418	新庄 千穂 (2) ニシノブ チホ	龍野高	・兵 庫 () : .
8	2204	村田実唯名 (2) ムラタ ミナ	須磨学園高	・兵 庫 () : .
9	2044	阿曾 杏香 (3) アソ アキカ	市西宮高	・兵 庫 () : .
10	2342	崎谷 結芽 (3) サキタ ユメ	西脇工高	・兵 庫 () : .
11	2029	五十嵐遥花 (2) イガシ ハルカ	園田学園高	・兵 庫 () : .
12	2349	屋敷乃梨子 (2) ヤシキ ノリコ	西脇工高	・兵 庫 () : .
13	2364	仲田 そら (3) ナカタ ソラ	姫路姫路市立高	・兵 庫 () : .
14	2200	池野 芹梨 (2) イケノ セリ	須磨学園高	・兵 庫 () : .
15	2037	久能 皐央 (1) クノ サ	園田学園高	・兵 庫 () : .
16	2196	東 はる (3) アズマ ハル	須磨学園高	・兵 庫 () : .
17	2346	西山 楓 (2) ニシヤマ カエデ	西脇工高	・兵 庫 () : .
18	2035	渡邊 佳純 (2) ワタナベ カズミ	園田学園高	・兵 庫 () : .
19	2343	藤田このあ (3) フジタ コノア	西脇工高	・兵 庫 () : .
20	2205	脇坂梨王南 (2) ワキザカ リオナ	須磨学園高	・兵 庫 () : .
21	2345	角 侑哩 (2) カク ユリ	西脇工高	・兵 庫 () : .
22	2199	東 優花 (2) アズマ ユカ	須磨学園高	・兵 庫 () : .
23	2028	堀 香里奈 (3) ホリ カリナ	園田学園高	・兵 庫 () : .
24	2210	福井 詩 (1) フカイ シ	須磨学園高	・兵 庫 () : .
25	2027	早川 侑希 (3) ハヤカ ユキ	園田学園高	・兵 庫 () : .
26	2198	西村美羽菜 (3) ニシムラ ミハ	須磨学園高	・兵 庫 () : .
27	2348	宮 果楓 (2) ミヤ カエデ	西脇工高	・兵 庫 () : .
28	2201	伊藤彩由奈 (2) イトウ アユナ	須磨学園高	・兵 庫 () : .
29	2248	柴原さくら (3) シハラ サクラ	学都伊川谷北高	・兵 庫 () : .
30	2211	吉野 歩花 (1) ヨシノ アユカ	須磨学園高	・兵 庫 () : .

ラウンド	組	1000m
決勝		: .

女子一般高校 三段跳

日本記録 14m16 森本麻里子 (内田建設AC) 2023年
 日本高校記録 13m03 山崎りりや (鳴門渦潮・徳島) 2024年
 兵庫記録 13m81 船田 茜理 (武庫川女大) 2024年
 兵庫高校記録 12m80 三木 麗菜 (姫路商) 2021年
 大会記録 今年度新種目

決勝

試順	ナンバー	名 前	所 属	1回目	2回目	3回目	3回までの最高	4回以降の試技順	4回目	5回目	6回目	記録	順位
1	2045	龍本まりな(3) リュウト マリナ	市西宮高 兵 庫	m +.-.	m +.-.	m +.-.	m +.-.		m +.-.	m +.-.	m +.-.	m +.-.	
2	2332	山口恵玲奈(3) ヤマグチ エリナ	社高 兵 庫	m +.-.	m +.-.	m +.-.	m +.-.		m +.-.	m +.-.	m +.-.	m +.-.	
3	2338	前川 希羽(2) マエカワ ノハ	西脇高 兵 庫	m +.-.	m +.-.	m +.-.	m +.-.		m +.-.	m +.-.	m +.-.	m +.-.	
4	2003	森下 友愛(3) モリシタ ユメ	市尼崎高 兵 庫	m +.-.	m +.-.	m +.-.	m +.-.		m +.-.	m +.-.	m +.-.	m +.-.	
5	2036	奥山 心陽(2) オクヤマ コハル	園田学園高 兵 庫	m +.-.	m +.-.	m +.-.	m +.-.		m +.-.	m +.-.	m +.-.	m +.-.	
6	1001	仲 美咲(3) ナカ ミサキ	京都薬科大 兵 庫	m +.-.	m +.-.	m +.-.	m +.-.		m +.-.	m +.-.	m +.-.	m +.-.	
7	2402	長安 愛海(3) チヤン アスマ	姫路飾西高 兵 庫	m +.-.	m +.-.	m +.-.	m +.-.		m +.-.	m +.-.	m +.-.	m +.-.	
8	2153	泉 悠稀(1) イズミ ユキ	山手高 兵 庫	m +.-.	m +.-.	m +.-.	m +.-.		m +.-.	m +.-.	m +.-.	m +.-.	
9	2262	佐藤 心咲(3) サトウ ミサキ	滝川第二高 兵 庫	m +.-.	m +.-.	m +.-.	m +.-.		m +.-.	m +.-.	m +.-.	m +.-.	
10	2161	大倉 美咲(2) オウクラ ミサキ	山手高 兵 庫	m +.-.	m +.-.	m +.-.	m +.-.		m +.-.	m +.-.	m +.-.	m +.-.	
11	2283	阿尾 優菜(3) アオ ユナ	明石西高 兵 庫	m +.-.	m +.-.	m +.-.	m +.-.		m +.-.	m +.-.	m +.-.	m +.-.	
12	2151	前田彩友乃(2) マエダ サユノ	山手高 兵 庫	m +.-.	m +.-.	m +.-.	m +.-.		m +.-.	m +.-.	m +.-.	m +.-.	

女子一般高校 やり投(0.600kg)

日本記録 67m38 北口 榛花 (JAL) 2023年
 日本高校記録 58m90 北口 榛花 (旭川東・北海道) 2015年
 兵庫記録 62m39 武本 紗栄 (大阪体育大) 2021年
 兵庫高校記録 56m44 武本 紗栄 (市尼崎) 2017年
 大会記録 52m99 加藤 りの (武庫川女大) (73回) 2025年

決勝

試順	ナンバ	名 前	所 属	1回目	2回目	3回目	3回まで の最高	4回以降 の試技順	4回目	5回目	6回目	記録	順位
1	2448	藤井 雛里 (2) フジイ ヒヨリ	三田祥雲館高 兵 庫	m	m	m	m		m	m	m	m	
2	2091	西原 愛哩 (3) ニシハラ アイリ	伊丹西高 兵 庫	m	m	m	m		m	m	m	m	
3	2168	高木 紅羽 (2) タカキ コハネ	神戸甲北高 兵 庫	m	m	m	m		m	m	m	m	
4	1030	堀内 律子 ホリウチ リツコ	栄光ツノ 大 阪	m	m	m	m		m	m	m	m	
5	1024	加藤 りの (M2) カトウ リノ	武庫川女子大 兵 庫	m	m	m	m		m	m	m	m	
6	1008	舟引 萌恵 (3) フナヒキ モエ	園田学園大 兵 庫	m	m	m	m		m	m	m	m	
7	1013	西村 莉子 ニシムラ リコ	三菱電機 兵 庫	m	m	m	m		m	m	m	m	
8	2360	榊田かずみ (3) ヒエタ カズミ	姫路西高 兵 庫	m	m	m	m		m	m	m	m	
9	2423	三宅 舞子 (3) ミヤケ マコ	三田学園高 兵 庫	m	m	m	m		m	m	m	m	
10	2238	平 心和 (2) ヒライ ココロ	舞子高 兵 庫	m	m	m	m		m	m	m	m	
11	2272	尾田 琴音 (3) オノタ コトネ	明石高 兵 庫	m	m	m	m		m	m	m	m	
12	2024	國生 和花 (3) クニシヨウ ワカ	園田学園高 兵 庫	m	m	m	m		m	m	m	m	

女子高校 4×100mR

日本高校記録 44"48 斎田・福田・上村・E. 伊ハ (東京・東京) 2015年
兵庫高校記録 46"00 榎・宮田・尾上・三村 (夙川) 2017年
大会記録 46"31 福田・東馬場・伊藤・井上 (滝川第二) (73回) 2024年

予選 8組0着+32

1組

1レーン 柏原高

- () 2439 若林 星奈 (3) ウカバ ヲシ セナ
- () 2440 藤本 二葉 (3) フジモト フタバ
- () 2441 萩野 那月 (2) 萩ノナツキ
- () 2442 岸部 美洗 (2) キンパ ミヒロ
- () 2443 中井 咲恵 (2) ナカイ サキ
- () 2444 田野 陽葵 (3) テンノ ヒマリ

2レーン 姫路西高

- () 2356 佐治 笙子 (3) サヅ ショウコ
- () 2357 松尾 史菜 (3) マツオ シナ
- () 2358 勝間 琴音 (3) カチマ コトネ
- () 2359 梶川 もず (3) カシガワ モズ
- () 2361 浦田 紗希 (2) ウラタ サキ
- () 2362 上村 優衣 (2) ウエムラ ユイ

3レーン 姫路商高

- () 2381 丸井 咲和 (3) マルイ サク
- () 2382 飯田 愛満 (2) イイダ ナルミ
- () 2383 山田 乃愛 (2) ヤマダ ノア
- () 2387 榮藤 さくら (2) エイク サクラ
- () 2391 吉田 陽彩 (2) ヨシダ ヒナ
- () 2393 中村 まゆ (1) ナカムラ マユ

4レーン 親和高

- () 2162 山口 莉愛 (3) ヤマガチ リア
- () 2163 樋口 凜 (3) ヒグチ リン
- () 2164 松田 小華 (3) マツダ コハ
- () 2165 鷺海 咲希 (3) ササミ サキ
- () 2166 吉川 百香 (2) ヨシガワ モモカ
- () 2167 寺田 真衣 (2) テラタ マイ

5レーン 姫路南海稜高

- () 2396 白木 友理 (3) シラキ ユリ
- () 2397 八木 帆花 (3) ヤギ ホナ
- () 2398 寒川 真琴 (3) サムカワ マコト
- () 2399 山中 琴理 (2) ヤマナカ コトリ
- () 2400 桐山 玲奈 (2) リギヤマ レイナ
- () 2401 田中 真愛 (2) タナカ マナ

6レーン 北須磨高

- () 2230 安垣 颯華 (3) ヤスガキ ソラカ
- () 2231 高橋 彩香 (3) タカハシ アサカ
- () 2232 辰己 由衣 (3) タツミ ユイ
- () 2233 和田 藍子 (3) ワダ アイコ
- () 2234 月野 遥 (2) ツキノ ハルカ
- () 2235 南 佑奈 (2) ミナミ ユナ

7レーン 関西学院高

- () 2073 井上 梨奈 (3) イノウエ リナ
- () 2074 荒井 祐香 (3) アライ ユカ
- () 2075 二口 心美 (3) フタグチ コミ
- () 2076 岡 友美子 (3) オカ ユミコ
- () 2077 石野明日香 (2) イシノ アスカ
- () 2078 辻 理子 (2) ツジ リコ

8レーン 姫路飾西高

- () 2402 長安 愛海 (3) ナガサキ マナミ
- () 2403 家氏 美和 (3) イケウチ ミヅ
- () 2404 濱本花央子 (3) ハマモト カヲ
- () 2405 永濃穂乃佳 (3) ナガノ ホノカ
- () 2406 梶田 皇穂 (2) カシタ ミヅキ
- () 2407 八尾優美子 (2) ヨシオ ユミコ

9レーン 星陵高

- () 2242 小竹 唯音 (3) コタケ ユノ
- () 2243 安原 真央 (3) ヤスハラ マオ
- () 2244 小松 由佳 (3) コマツ ユイ
- () 2245 内藤 百香 (2) ナイトウ モモカ
- () 2246 夏穂 夏穂 (2) ナツホ ナツホ
- () 2247 立場 優月 (2) タテバ ユギキ

順位	チーム名	タイム
1.	_____	_____
4.	_____	_____
7.	_____	_____

順位	チーム名	タイム
2.	_____	_____
5.	_____	_____
8.	_____	_____

順位	チーム名	タイム
3.	_____	_____
6.	_____	_____
9.	_____	_____

2組

1レーン 市尼崎高

- () 2001 田邊 乃愛 (3) タナベ ノア
- () 2002 山下 芽歌 (3) ヤマタ メイカ
- () 2003 森下 友愛 (3) モリジマ ユメ
- () 2004 榎山琉季彩 (3) エノヤマ ルキア
- () 2005 窪田莉々奈 (2) クボタ リリナ
- () 2006 入江 楓 (1) イリエ カエデ

2レーン 武庫荘総合高

- () 2020 内藤 優空 (3) ナイトウ ユウ
- () 2021 有馬妃奈乃 (3) アリマ ヒナノ
- () 2022 天本 倭帆 (2) アマモト ユキキ
- () 2023 黒田 智花 (2) クロダ トモカ

3レーン 山手高

- () 2149 熊田 真帆 (2) クマダ マホ
- () 2150 西岡 花菜 (2) ニシオガ ハナ
- () 2158 亀滝 のの (3) カメタキ ノノ
- () 2159 中村 杏梨 (3) ナカムラ アンリ
- () 2160 二階堂 咲 (3) ニカイドウ サキ
- () 2161 大倉 美咲 (2) オウクラ ミサキ

4レーン 高砂南高

- () 2320 坂本 葵 (3) サカモト アイ
- () 2321 松下 知弘 (3) マツダ チヒロ
- () 2322 増瀬 琴亜 (3) マセ コトア
- () 2323 丘田 莉子 (2) オカタ リコ
- () 2324 重田 華穂 (2) シゲタ ヒナ
- () 2325 松本 唯菜 (2) マツモト ユイナ

5レーン 加古川南高

- () 2314 山本 夢羽 (3) ヤマモト ユハ
- () 2315 橋 里紗 (3) ハシナ リサ
- () 2316 竹歳 さくら (2) タケトシ サクラ
- () 2317 渡邊 初音 (2) ワタナベ ハツネ
- () 2318 山本 美空 (2) ヤマモト ミヅヲ
- () 2319 井上 穂香 (2) イノウエ ホノカ

6レーン 三田学園高

- () 2423 三宅 舞子 (3) ミヤケ マユ
- () 2424 巖雄 優奈 (1) イワオ ユナ
- () 2425 近藤 杏佳 (1) コントウ モモカ
- () 2426 坂井 そら (1) サカイ ソラ
- () 2427 森 佳奈美 (1) モリ カナミ

7レーン 太子高

- () 2414 佃 実紗 (3) ツクダ ミサ
- () 2415 有岡 歩矩 (2) アリオガ ホリ
- () 2416 岡野 華伶 (2) オカノ カレン
- () 2417 片平 菜菜 (2) カタヒラ ナナ

8レーン 明石高

- () 2272 尾田 琴音 (3) オノタ コトネ
- () 2273 佐藤 彩葉 (3) サトウ アハ
- () 2274 恋田 優奈 (2) コイタ ユナ
- () 2275 貝原 佳伶 (2) カイハラ カレン
- () 2276 宇都宮麻里 (2) ウツミヤ マリ

9レーン 須磨学園高

- () 2206 山本 奈央 (2) ヤマモト ナオ
- () 2207 中石 和希 (2) ナカイシ カズキ
- () 2208 藤村 知聡 (2) フジムラ チカト
- () 2209 不動 由梨 (2) フドウ ユリ

順位	チーム名	タイム
1.	_____	_____
4.	_____	_____
7.	_____	_____

順位	チーム名	タイム
2.	_____	_____
5.	_____	_____
8.	_____	_____

順位	チーム名	タイム
3.	_____	_____
6.	_____	_____
9.	_____	_____

3組

1レーン 尼崎北高

- () 2011 小林 あい (3) コバヤシ アイ
- () 2012 佐久間華恵 (3) サクマ カエ
- () 2013 吉田 奈々 (3) ヨシダ ナナ
- () 2014 永本 奏瑛 (3) ナガモト カエ
- () 2015 小森 羽留 (2) コモリ ハル

2レーン 神大附中等

- () 2122 辻 こひな (3) ツジ コヒナ
- () 2125 岡村 華波 (1) オカムラ カミ
- () 2123 藤原菜々子 (2) フジハラ ナナコ
- () 2124 村松 優 (2) ムラマツ ユウ

3レーン 須磨翔風高

- () 2212 田中 佐和 (3) タナカ サク
- () 2213 藤原 優希 (3) フジハラ ユキ
- () 2214 進藤 美桜 (3) シンテウ ミヅキ
- () 2215 大西 心陽 (2) オオニシ コハル
- () 2216 入江 琉花 (2) イリエ ルカ
- () 2217 長谷川紗夕 (2) ハセガワ サユ

4レーン 姫路女学院高

- () 2368 幸長 愛美 (3) ユキナガ マミ
- () 2369 津田 愛果 (2) ツジタ マカ
- () 2370 森垣 虹羽 (2) モリガキ コハネ
- () 2371 吉見 若菜 (2) ヨシミ ワカ
- () 2372 板垣 杏奈 (1) イタガキ アンナ
- () 2373 宮本 柚希 (1) ミヤモト ユスキ

5レーン 北摂三田高

- () 2428 田中 海羽 (3) タナカ ミヅ
- () 2429 相良 月奏 (3) サカハラ ルナ
- () 2430 松本 彩里 (3) マツモト アサリ
- () 2431 藤井 真心 (3) フジイ マコ
- () 2432 栗山 寛菜 (2) リギヤマ ヒロナ
- () 2433 桂川ひまり (2) カヅガワ ヒマリ

6レーン 神戸高

- () 2132 西岡 優花 (2) ニシオガ ユカ
- () 2133 高木彩陽子 (2) タカギ サヤコ
- () 2134 西谷 風花 (2) ニシタニ フカ
- () 2135 築山 綾 (3) ツキヤマ アヤ
- () 2136 戸田 絢音 (3) トダ アノ
- () 2137 笹岡 文 (3) ササオガ アヤ

7レーン 福崎高

- () 2408 成清 杏虹 (3) ナリキヨ アコ
- () 2409 加門 友花 (3) カモン ユカ
- () 2410 橋本 摩耶 (2) ハシモト マヤ
- () 2411 上田 優希 (2) ウエダ ユキ
- () 2412 新井 瑞季 (2) ニイ井 ミズキ
- () 2413 吉田 絢香 (2) ヨシダ アサカ

8レーン 須磨友が丘高

- () 2224 太田 穂香 (3) オオタ ホノカ
- () 2225 仁木 知怜 (3) ニキチ ナリ
- () 2226 大河原真衣 (3) オオガワ マイ
- () 2227 田鍋 陽菜 (2) タナベ ヒナ
- () 2228 元山 心葉 (2) モトヤマ コハ
- () 2229 佐伯 翠 (2) サエキ スイ

9レーン 尼崎双星高

- () 2007 前田 恋風 (3) マエダ レンカ
- () 2008 山下 愛子 (3) ヤマタ アイコ
- () 2009 徳田 真羽 (2) トクダ マユ
- () 2010 堀口 結衣 (2) コリガチ ユイ

順位	チーム名	タイム
1.	_____	_____
4.	_____	_____
7.	_____	_____

順位	チーム名	タイム
2.	_____	_____
5.	_____	_____
8.	_____	_____

順位	チーム名	タイム
3.	_____	_____
6.	_____	_____
9.	_____	_____

女子高校 4×100mR

日本高校記録 44"48 齋田・福田・上村・E. 伊ハ (東京・東京) 2015年
兵庫高校記録 46"00 榎・宮田・尾上・三村 (夙川) 2017年
大会記録 46"31 福田・東馬場・伊藤・井上 (滝川第二) (73回) 2024年

4組

1レーン 神戸鈴蘭台高

- () 2169 西海 瑞葵 (3) サカイ ミズキ
- () 2170 磯脇 結羽 (3) イソキ ユウ
- () 2171 彦坂 葵 (3) ヒコサカ アイ
- () 2172 中上 和奏 (3) ナカミ ムカ
- () 2173 根津由香里 (3) ネヅ ユカリ
- () 2174 井上 そら (3) イノウエ ソラ

2レーン 西宮今津高

- () 2067 藤本菜々花 (3) フジモト ナナカ
- () 2068 小川穂乃果 (3) オガワ ホノカ
- () 2069 吉村 玲奈 (2) ヨシムラ レナ
- () 2070 山下 美海 (2) ヤマシタ ミユ
- () 2071 植木 春陽 (2) ウキキ ハルヒ
- () 2072 山本 海咲 (2) ヤマモト ミサキ

3レーン 園田学園高

- () 2025 小林 流歌 (3) コバヤシ リカ
- () 2026 多田優衣香 (3) タダ ユイカ
- () 2030 飯伏 暖花 (2) イヒシノノカ
- () 2031 桑田 怜音 (2) クワタ レン
- () 2032 原 楓夏 (2)ハラフウカ
- () 2034 松下 心優 (2) マツダ コナ

4レーン 神港学園高

- () 2142 村田ひなた (3) ムラタ ヒナタ
- () 2143 森下 悠愛 (3) モリシタ ユイ
- () 2144 尾黒 由奈 (2) オウクロ ユナ
- () 2145 田中 優麻 (2) タナカ ユマ
- () 2146 中川 桜綺 (1) ナカガワ サキ
- () 2147 中西 志音 (1) ナカニシ シズネ

5レーン 明石北高

- () 2277 山野 麻緒 (3) ヤマノ マオ
- () 2278 藤井 玲名 (3) フジイ レナ
- () 2279 河邊 聖 (3) カワヘ アキラ
- () 2280 櫻井 怜佳 (2) サクライ レイカ
- () 2281 北江 凜 (2) ホケエ リン
- () 2282 上田 琴葉 (2) ウエダ コハ

6レーン 西宮南高

- () 2058 杉山 さい (3) スギヤマ サイ
- () 2059 松崎 華子 (3) マツザキ ハナコ
- () 2060 免出 治起 (3) ムンデ ノブキ
- () 2061 石田 愛温 (2) イシダ ミオン
- () 2062 齋藤 聖 (2) サイトウ ヒジリ

7レーン 東灘高

- () 2112 石井 繡花 (3) イシイ シュカ
- () 2113 谷口 知代 (2) タニグチ トモ
- () 2114 北中 海桜 (2) キタナカ ミオ
- () 2115 福井 美羽 (2) フクイ ミウ

8レーン 武庫川大附高

- () 2079 神田奈々晴 (3) カンダ ナナハ
- () 2080 小山 綾華 (2) コヤマ アヤカ
- () 2081 西裏 紗果 (2) ニシウラ スズカ
- () 2082 岸本 叶和 (2) キシモト ハル
- () 2083 生永 はる (1) イキナガ ハル
- () 2084 村上 紗花 (1) ムラカミ サカ

9レーン 加古川東高

- () 2308 堤 清香 (3) ツツミ セイカ
- () 2309 小川 玲奈 (3) オガワ レナ
- () 2311 古門 星侖 (3) コモン セイリン
- () 2312 吉井 美結 (2) ヨシイ ミユ
- () 2313 池上 由麻 (1) イケガミ ユマ
- () 2310 林 結芽 (3) ハヤシ ユメ

順位	チーム名	タイム
1.	_____	_____
4.	_____	_____
7.	_____	_____

順位	チーム名	タイム
2.	_____	_____
5.	_____	_____
8.	_____	_____

順位	チーム名	タイム
3.	_____	_____
6.	_____	_____
9.	_____	_____

5組

1レーン 県西宮高

- () 2038 天野 芽衣 (3) アmano メイ
- () 2039 岡田 雛妃 (3) オガタ ヒナ
- () 2040 岸田 七海 (3) キシダ ナミ
- () 2041 津田帆乃風 (2) ツジタ ホノカ
- () 2042 尾崎 奏月 (2) オザキ カミ
- () 2043 坂手 優菜 (2) サカテ ユナ

2レーン 川西緑台高

- () 2092 辻下梨依子 (3) ツジシタ リコ
- () 2093 東 美咲 (2) ヒガシ ミサキ
- () 2094 藤井 環夏 (2) フジイ カナ
- () 2095 松本 志保 (2) マツモト シホ

3レーン 西宮東高

- () 2052 西本 雪華 (3) ニシモト ユキ
- () 2053 高島 由羽 (3) タカシマ ユウ
- () 2054 長坂 結奈 (2) ナガサカ ユナ
- () 2055 鈴木 沙彩 (2) スズキ サキ
- () 2056 田中 秋羽 (2) タナカ アキハ
- () 2057 大石 来未 (2) オオイシ コミ

4レーン 川西北陵高

- () 2096 片平 花音 (3) カタヒラ カノ
- () 2097 佐藤 怜菜 (3) サトウ レナ
- () 2098 寺野 真望 (3) テラノ マホ
- () 2099 常盤 絆 (3) トキワ キズナ
- () 2100 保澤 来春 (3) ヤサガワ コル
- () 2101 滝井 琴葉 (2) タキイ コハ

5レーン 姫路姫路市立高

- () 2363 尼ヶ塚結愛 (3) ニガツカ ユメ
- () 2367 関口 音海 (3) セキグチ トミ
- () 2365 足立 莉乃 (2) アダチ リノ
- () 2366 池田 陽香 (2) イケダ ハルカ

6レーン 神港橋高

- () 2175 中西 乃愛 (3) ナカニシ ノア
- () 2176 筒見 真矢 (3) ツツミ マヤ
- () 2177 加岳井美那 (2) カガクイ ミナ
- () 2178 馬江 七瑠 (2) ウマエ ナル
- () 2179 山田祐希奈 (2) ヤマダ ユキナ

7レーン 学都伊川谷北高

- () 2249 畠中 綺菜 (3) ハナナカ アヤ
- () 2250 渡邊 心優 (3) ワタナベ ミロ
- () 2251 菊地 一華 (3) キクチ イチカ
- () 2252 尾上 朱梨 (3) オノウエ シュリ
- () 2253 川崎 梨央 (2) カワサキ リョウ
- () 2254 小林 遥香 (2) コバヤシ ハルカ

8レーン 赤穂高

- () 2419 川口 由桜 (3) カワグチ ユウ
- () 2420 吉川 結奈 (3) ヨシガワ ユナ
- () 2421 弓張 真莉 (2) ユミハリ マリ
- () 2422 永澤 麻央 (2) ナガサワ マ

9レーン 有馬高

- () 2434 大森 碧 (3) オオモリ アイ
- () 2435 中野 由梨 (3) ナカノ ユリ
- () 2436 谷口莉緒菜 (3) タニグチ リヲ
- () 2437 上羽 結捺 (2) ウエノ ユキ
- () 2438 廣澤 弥功 (1) ヒロサワ ミチ

順位	チーム名	タイム
1.	_____	_____
4.	_____	_____
7.	_____	_____

順位	チーム名	タイム
2.	_____	_____
5.	_____	_____
8.	_____	_____

順位	チーム名	タイム
3.	_____	_____
6.	_____	_____
9.	_____	_____

6組

1レーン 六甲アイ高

- () 2116 満石 百花 (3) ミツイ モチ
- () 2117 手塚 彩乃 (3) テヅカ アキノ
- () 2118 田村 咲衣 (3) タムラ サキ
- () 2119 柳 侑那 (3) ヤナギ ユナ
- () 2120 鈴木紗衣良 (2) スズキ サエラ
- () 2121 立石 美藍 (2) タイシ ミラン

2レーン 宝塚北高

- () 2102 北山 凜佳 (3) キヤマ リンカ
- () 2103 澤田 夏葉 (3) サワダ ナツハ
- () 2104 尾下 萌音 (2) オシタ モト
- () 2105 堤 万菜 (2) ツツミ マ

3レーン 明石商高

- () 2302 三浦 千陽 (3) ミヅウ チホ
- () 2303 岩本萌々果 (3) イワモト モチ
- () 2304 宮村 宙楽 (3) ミヤムラ ユウ
- () 2305 井上 芽紗 (2) イノウエ メイサ
- () 2306 上月 莉子 (1) コノエ キリコ
- () 2307 西村さくら (1) ニシムラ サクラ

4レーン 須磨東高

- () 2218 奥谷 紗良 (3) オクニ サラ
- () 2219 中西 詞美 (3) ナカニシ トミ
- () 2220 茂上 結南 (3) モジミ ユイ
- () 2221 下村真里奈 (2) シモムラ マリナ
- () 2222 森田 風香 (2) モリタ フキカ
- () 2223 池田 陽菜 (2) イケダ ヒナ

5レーン 三田祥雲館高

- () 2445 川野 詩月 (3) カノ シツキ
- () 2446 山本 彩愛 (3) ヤマモト アヤ
- () 2447 伊藤 怜 (3) イノウエ レイ
- () 2449 岡村百々花 (2) オカムラ モチカ
- () 2450 高尾山ほのか (2) タカオヤマ ホノカ
- () 2451 植木 千夏 (2) ウキキ チナツ

6レーン 豊岡高

- () 2452 塚原明日香 (3) ツカハラ アスカ
- () 2453 清水 のな (3) シミズ ノナ
- () 2454 吉岡 優衣 (3) ヨシオカ ユイ
- () 2455 田中 琴子 (3) タナカ ココ
- () 2456 小島 夕依 (2) オノダ ユイ
- () 2457 森 藍沙 (2) モリ アイサ

7レーン 滝川高

- () 2192 坂口 音羽 (2) サカグチ オトハ
- () 2193 東田 莉子 (2) ヒガシタ リコ
- () 2194 河野 結 (2) コノ ユイ
- () 2195 信川 綾音 (2) ノブカワ アヤネ

8レーン 明石城西高

- () 2296 山下 幸咲 (3) ヤマシタ ミサキ
- () 2297 進藤 すず (2) シンドウ スズ
- () 2298 加茂 冴奈 (3) カモ サエナ
- () 2299 近藤 莉帆 (3) コンドウ リホ
- () 2300 坂本 桃 (3) サカモト モモ
- () 2301 三澤 静空 (3) ミザワ シズク

9レーン 夢野台高

- () 2180 杉本麻椰菜 (3) スギモト マヤネ
- () 2181 スタイン花 (3) スタイン ハナ
- () 2182 園田 沙樹 (3) ソノダ サキ
- () 2183 竹本 芽生 (3) タケモト メイ
- () 2184 山口 梨紗 (3) ヤマグチ リサ
- () 2185 村上 綺音 (2) ムラカミ アヤネ

順位	チーム名	タイム
1.	_____	_____
4.	_____	_____
7.	_____	_____

順位	チーム名	タイム
2.	_____	_____
5.	_____	_____
8.	_____	_____

順位	チーム名	タイム
3.	_____	_____
6.	_____	_____
9.	_____	_____

女子高校 4 × 100mR

日本高校記録 44"48 齋田・福田・上村・E. 伊ハ (東京・東京) 2015年
兵庫高校記録 46"00 榎・宮田・尾上・三村 (夙川) 2017年
大会記録 46"31 福田・東馬場・伊藤・井上 (滝川第二) (73回) 2024年

7組

1レーン 尼崎稲園高

- () 2016 田畑 優樹 (3) ヲハ タ ユヅ
- () 2017 村上 涼葉 (2) ムラカミ スナ
- () 2018 秋山 結南 (2) アキヤマ ヌナ
- () 2019 井田 彩希 (2) イダ アキ

4レーン 市西宮高

- () 2046 川森 心希 (3) カワモリ コノ
- () 2047 向井 詩葉 (3) ムカイ ウタハ
- () 2048 白坂 陽 (2) シロサカ ミナミ
- () 2049 為廣 采音 (2) タヒロ コネ
- () 2050 岡本 麗央 (2) オカモト リオ
- () 2051 神本 柚希 (2) カミモト ユスキ

7レーン 西脇高

- () 2336 藤井 叶懂 (3) フジイ ノア
- () 2337 青山 希咲 (3) アヤマ キサ
- () 2338 前川 希羽 (2) マエカワ ノハ
- () 2339 郡 碧衣 (2) コリ アオイ
- () 2340 藤原 菜波 (2) フジワラ ナミ
- () 2341 桑野 紬 (1) カノ ツギ

順位	チーム名	タイム
1.	_____	_____
4.	_____	_____
7.	_____	_____

2レーン 社高

- () 2332 山口恵玲奈 (3) ヤマガチ エリナ
- () 2333 井上 もも (3) イノウエ モモ
- () 2334 藤本陽菜乃 (3) フジモト ヒナノ
- () 2335 河上 紗羅 (3) カガミ サラ

5レーン 長田高

- () 2186 安藤 楓 (3) アンドウ カエデ
- () 2187 岸本 明咲 (3) キシモト アサ
- () 2188 高杉 真由 (3) タカサキ マユ
- () 2189 棚倉 咲帆 (3) タナクラ サキホ
- () 2190 山形 安紗 (3) ヤマガタ アサ
- () 2191 田中 来実 (2) タナカ カミ

8レーン 鳴尾高

- () 2063 西村 胡春 (3) ニシムラ コハル
- () 2064 府中 美樹 (3) フチュウ ミキ
- () 2065 善齊 楓佳 (2) センサイ フウカ
- () 2066 五島 菜桜 (2) ゴトウ ナ

順位	チーム名	タイム
2.	_____	_____
5.	_____	_____
8.	_____	_____

3レーン 葦合高

- () 2138 田村 咲歩 (3) タムラ サキ
- () 2139 武藤 歩夏 (2) ムトウ ホナ
- () 2140 松原 桃香 (2) マツハラ モモカ
- () 2141 安藤 真歩 (3) アンドウ マホ

6レーン 琴丘高

- () 2374 日高 美夕 (3) ヒタカ ミユ
- () 2375 藤澤いちか (3) フジザワ イチカ
- () 2376 箕浦帆乃花 (3) ミウラ ホノカ
- () 2377 服部 凧沙 (2) フヅベ ナギサ

9レーン 明石清水高

- () 2290 光吉 真依 (3) ミツヨシ マイ
- () 2291 大橋 凛花 (3) オオハシ リンカ
- () 2292 赤木こころ (3) アカキ ココロ
- () 2293 渡邊 心 (3) ワタナベ ココロ
- () 2294 近藤 真穂 (3) キンズキ マホ
- () 2295 石井 美優 (1) イシイ ミユ

順位	チーム名	タイム
3.	_____	_____
6.	_____	_____
9.	_____	_____

8組

1レーン 東播磨高

- () 2326 高橋 奈々 (3) タカハシ ナナ
- () 2327 田原 朱梨 (2) タハラ アリ
- () 2328 稲原 歩花 (2) イナハラ ホノカ
- () 2330 森井 依央 (2) モリイ イオ
- () 2329 永安 晃梨 (2) ナガヤマ キリ
- () 2331 福本 果凛 (2) フクモト カリン

4レーン 明石西高

- () 2284 前 優花 (3) スメ ユカ
- () 2285 大西 莉央 (3) オオニシ リオ
- () 2286 川崎 琴葉 (2) カワサキ コトハ
- () 2287 野路 美桜 (2) ノジ ミオ
- () 2288 菅原こころ (2) スガハラ ココロ
- () 2289 中渡瀬結菜 (2) ナカワセ ユイ

7レーン 神戸高塚高

- () 2255 後藤 桜空 (3) コトウ サラ
- () 2257 有村 心那 (3) アリムラ コナ
- () 2256 西村 紗瑛 (3) ニシムラ サエ
- () 2258 真部 信濃 (3) マベ シノブ
- () 2259 和田紗也加 (2) ワダ サヤカ

順位	チーム名	タイム
1.	_____	_____
4.	_____	_____
7.	_____	_____

2レーン 舞子高

- () 2236 伊丸岡伶奈 (3) イマルカ レイナ
- () 2237 黒岡 遥 (3) クロオカ ハルカ
- () 2238 平 心和 (2) ヒラ コロ
- () 2239 飯塚 葵 (2) イヅカ アイ
- () 2240 大塩 蕾花 (2) オシオ ライカ
- () 2241 上枝 かえ (2) ウエダ カエ

5レーン 滝川第二高

- () 2260 伊藤 紗英 (3) イトウ サエ
- () 2263 安福 梨子 (2) ヤスフク リコ
- () 2266 榎トノシノブ (2) エノトノシノブ
- () 2269 福田 花奏 (2) フクダ ハナ
- () 2270 上山 日向 (1) ウエヤマ ヒナタ
- () 2271 藤原 瞭希 (1) フジワラ アキノ

8レーン 御影高

- () 2126 有田 晴 (3) アリタ ハル
- () 2127 高橋あおい (2) タカハシ アオイ
- () 2128 坂田 はる (3) サカタ ハル
- () 2129 工藤 紗華 (3) クドウ サカ
- () 2130 東城 真緒 (3) トウジヨウ マオ
- () 2131 山村 晴 (3) ヤマムラ ハル

順位	チーム名	タイム
2.	_____	_____
5.	_____	_____
8.	_____	_____

3レーン 芦屋高

- () 2106 執行 美誓 (3) シゲヨウ ミカ
- () 2107 青草みちる (3) アヲグサ ミチル
- () 2108 和田 琴葉 (3) ワタ コトハ
- () 2109 竹田 奈未 (3) タケタ ナミ
- () 2110 川原 和奏 (2) カワハラ ワカ
- () 2111 神野 葵 (2) カノ アイ

6レーン 北条高

- () 2350 後藤ちより (3) コトウ チヨリ
- () 2351 藤本 杏菜 (3) フジモト アンナ
- () 2352 小川 舞結 (3) オカワ マユ
- () 2353 岡嶋こはる (3) オガジマ コハル
- () 2354 松中咲優夏 (2) マツナカ サカ
- () 2355 吉田 光莉 (2) ヨシダ ヒカリ

9レーン 県伊丹高

- () 2085 佐藤あおい (3) サトウ アオイ
- () 2086 野正 妃捺 (3) ノマサ ヒナ
- () 2087 針谷こころ (3) ハリヤ ココロ
- () 2088 玉置 芽衣 (3) タマキ メイ
- () 2089 米田 桃菜 (2) メイタ モモナ
- () 2090 秋岡 叶 (2) アキオカ カナ

順位	チーム名	タイム
3.	_____	_____
6.	_____	_____
9.	_____	_____

女子オープン高校 4 × 100mR

日本高校記録 44"48 斎田・福田・上村・E. 伊ハ (東京・東京)
 兵庫高校記録 46"00 榎・宮田・尾上・三村 (夙川)

2015年
 2017年

タイムトライアル

4レーン 姫路商高B

- () 2378 小嶋 凜 (3) コジ マリン
- () 2385 成瀬 杏奈 (2) ナルセ アンナ
- () 2388 中瀬 柚葉 (2) ナカセ ユズナ
- () 2389 松下 礼愛 (2) マツタ レア
- () 2392 山岡ひなの (2) ヤマオカ ヒナノ
- () 2395 尾崎 蘭 (1) オザキラン

5レーン 滝川第二高B

- () 2261 岡田 美紅 (3) オカダ ミク
- () 2262 佐藤 心咲 (3) サトウ ミサキ
- () 2264 山本 佳那 (3) ヤマモト カナ
- () 2265 加茂 莉奈 (2) カモ リナ
- () 2267 濱中 芽依 (2) ハマナカ メイ
- () 2268 平松 明莉 (2) ヒラマツ アカリ

6レーン 姫路商高C

- () 2379 中山 夏歩 (3) ナカヤマ カハ
- () 2380 三木 小夏 (3) ミキ コナツ
- () 2384 則定 奏 (2) ノリサダ カナ
- () 2386 青山 皇姫 (2) アオヤマ サツキ
- () 2390 瀧本 侑生 (2) タキモト ユイ
- () 2394 中村 まや (1) ナカムラ マヤ

7レーン 山手高B

- () 2148 木村 朱里 (2) キムラ シュリ
- () 2152 天野 穂乃 (1) アノ ホノ
- () 2154 志岐 柑奈 (1) シギ カナ
- () 2155 清水 莉愛 (1) シミズ リア
- () 2156 藤原 梓 (1) フジワラ アズサ
- () 2157 村田 夏海 (1) ムラタ ナツミ

順位	チーム名	タイム
1.	_____	:. .
4.	_____	:. .

順位	チーム名	タイム
2.	_____	:. .

順位	チーム名	タイム
3.	_____	:. .

女子一般 4 × 100mR

日本記録	43"33	青木・君嶋・兒玉・御家瀬	(日本)	2022年
日本学生記録	44"51	伊藤・兒玉・渡邊・城戸	(福岡大)	2021年
兵庫記録	45"66	近藤・稲岡・鈴木・中島	(園田学園女大)	2017年
兵庫学生記録	44"52	藏重・岡根・井戸・奥野	(甲南大)	2023年
大会記録	45"54	田中・三宅・藤井・永野	(甲南大)	(64回)2016年

決勝

3レーン 関西福祉大

() 1036	西嶋	央衣 (4)	ニシマ	アオイ
() 1037	中川	朔那 (3)	ナカガワ	ソナ
() 1038	杉森	結衣 (3)	スギモリ	ユイ
() 1039	八木	俐緒 (2)	ヤギ	リョ
() 1040	南條	姫菜 (2)	ナンジョウ	ヒメナ

4レーン 甲南大

() 1031	岩永	彩萌 (4)	イワナガ	アヤマ
() 1032	津田	美夕 (4)	ツジタ	ミユ
() 1033	大野	珠夢佳 (4)	オノ	ジュカ
() 1034	保科	一葉 (4)	ホシ	カズハ
() 1035	平野	美紀 (1)	ヒラノ	ミキ

5レーン 神戸エーシー

() 1009	櫻井	暖子 (2)	サクライ	ナルコ
() 1010	岸	美海	キシ	ミミ
() 1011	山根	沙綾 (2)	ヤマネ	サヤ
() 1012	亀井	幹菜	カメ	ミキ

6レーン 復刻AC

() 1018	森川	美月	モリカワ	ミヅキ
() 1019	安藤	七海	アントウ	ナミ
() 1020	新藤	有夏	シンノウ	ユカ
() 1021	岡井	あゆみ	オカイ	アユミ
() 1022	堀内	瑛深莉	ホリウチ	エミリ
() 1023	藤原	なつみ	フジワラ	ナツミ

7レーン 園田学園大

() 1002	藤原	かれん (4)	フジワラ	カレン
() 1003	中尾	柚希 (4)	ナカオ	ユズキ
() 1004	門脇	杏実 (4)	カドワキ	アミ
() 1005	吉村	心 (4)	ヨシムラ	ココロ
() 1006	黒田	華代 (3)	クロダ	ハナヨ
() 1007	好井	愛結 (3)	ヨシ	アユ

8レーン KAGOTANI

() 1014	中野	瞳	ナカノ	ヒトミ
() 1015	那須	真由	ナス	マユ
() 1016	稲岡	真由	イノガ	マユ
() 1017	横田	華恋	ヨコタ	カレン

9レーン 武庫川女子大

() 1024	加藤	りの (M2)	カトウ	リノ
() 1025	後藤	萌奈 (2)	ゴトウ	モナ
() 1026	澤野	琴音 (2)	サノ	コトネ
() 1027	福安	瑠奈 (2)	フクヤス	ルナ
() 1028	山口	万由 (2)	ヤマぐチ	マユ
() 1029	長谷川	詩真 (2)	ハセガワ	シマ

順位	チーム名	タイム
1.	_____	:. .
4.	_____	:. .
7.	_____	:. .

順位	チーム名	タイム
2.	_____	:. .
5.	_____	:. .

順位	チーム名	タイム
3.	_____	:. .
6.	_____	:. .

男子パラ 400m

日本記録(NR)	T20	49"95	岡田 和輝	(愛アスリート)	2024年
日本記録(NR)	T36	53"63	松本 武尊	(AC KITA)	2024年
日本記録(NR)	T37	58"51	楠見 涼介	(びわこスポ大)	2022年

決勝

順位	名前	所属	(順位)記録
4	203 山中 颯人(T20) YAMANAKA Hayato	西神戸高等特支・兵庫	() : .
5	201 楠見 涼介(T37) KUSUMI Ryosuke	桑原組・滋賀	() : .
6	202 高橋 遼(T20) TAKAHASHI Ryo	広島S.A.C・広島	() : .

女子パラ 200m

日本記録(NR) T20 26"55 加藤 茜 (神奈川)
日本記録(NR) T38 28"77 高松 佑圭 (ロソ)

2022年
2022年

決勝

風: +. - .

レーン	順位	名前	所属	(順位)記録
4	202	加藤ななみ (T20) KATO Nanami	AC-KITA	・東京 () .
5	201	相原 心咲 (T20) AIHARA Misaki	AC-KITA	・東京 () .
6	203	加藤 茜 (T20) KATO Akane	東京ハワテカローネ	・東京 () .

市民アスリートトライアル 5000m

タイムトライアル 全5組

1組

ORD	ナンバー	名前	所属	(順位)記録
1	178	蓮池 浩亨 ハシベ ヒロキ	市民アスリート	・兵 庫 () : . .
2	196	高木 勝二 タカギ カツ	市民アスリート	・兵 庫 () : . .
3	180	山口 真也 ヤマぐチ シンヤ	市民アスリート	・大 阪 () : . .
4	187	北村 栄隆 キタムラ ヒデノブ	市民アスリート	・兵 庫 () : . .
5	200	清水 里保 シズミ リホ	市民アスリート	・兵 庫 () : . .
6	165	永長 佐智子 エイチャイ サチコ	市民アスリート	・兵 庫 () : . .
7	197	高松 佑輔 タカマツ ユウホク	市民アスリート	・兵 庫 () : . .
8	162	平塚 裕治 ヒラツカ ユウジ	市民アスリート	・兵 庫 () : . .
9	184	有田 容通 アrita ヒロミチ	市民アスリート	・兵 庫 () : . .
10	182	宮浦 靖彦 ミヤウラ ヤスヒコ	市民アスリート	・大 阪 () : . .
11	175	島崎 章太 シマザキ ショウタ	市民アスリート	・兵 庫 () : . .
12	192	中川 貴博 ナカガワ タカヒロ	市民アスリート	・兵 庫 () : . .
13	168	長廣 功 ナガヒロ イサオ	市民アスリート	・大 阪 () : . .
14	166	黒川 沙織 クロガワ サオリ	市民アスリート	・兵 庫 () : . .
15	177	西川 邦明 ニシガワ ケニアキ	市民アスリート	・兵 庫 () : . .
16	181	木村 仁紀 キムラ ニノリ	市民アスリート	・大 阪 () : . .
17	194	増井 寿人 マツイ シュウジン	市民アスリート	・兵 庫 () : . .
18	185	福田 弘 フクダ ヒロム	市民アスリート	・兵 庫 () : . .
19	191	竹川 昌伸 タケガワ マサノブ	市民アスリート	・兵 庫 () : . .
20	195	長南 伸之介 ナガナム シンノスケ	市民アスリート	・兵 庫 () : . .
21	164	山本 一成 ヤマモト イチノリ	市民アスリート	・兵 庫 () : . .
22	186	河野 政博 カノ マサヒロ	市民アスリート	・兵 庫 () : . .
23	171	黒田 悠李 クロダ ユウリ	市民アスリート	・大 阪 () : . .
24	161	宮本 善孝 ミヤモト ヨシタカ	市民アスリート	・兵 庫 () : . .
25	172	福田 航也 フクダ コウヤ	市民アスリート	・兵 庫 () : . .
26	169	仲川 智子 ナカガワ トモコ	市民アスリート	・兵 庫 () : . .
27	174	松岡 晴美 マツオカ ハルミ	市民アスリート	・兵 庫 () : . .
28	188	伊藤 清弘 イトウ キヨヒロ	市民アスリート	・兵 庫 () : . .
29	183	長山 宏 ナガヤマ ヒロシ	市民アスリート	・兵 庫 () : . .
30	190	中島 裕子 ナカジマ ユウコ	市民アスリート	・大 阪 () : . .
31	179	西高 哲司 ニシタカ テツシ	市民アスリート	・兵 庫 () : . .
32	167	山口 信幸 ヤマぐチ ノブユキ	市民アスリート	・兵 庫 () : . .
33	170	小阪 典央 コサカ ノリヒサ	市民アスリート	・兵 庫 () : . .
34	193	小道そのみ オミチ ソノミ	市民アスリート	・兵 庫 () : . .
35	198	中村 誠 ナカムラ マコト	市民アスリート	・大 阪 () : . .
36	176	細川真由美 ホシガハ マユミ	市民アスリート	・兵 庫 () : . .
37	199	松井 宏樹 マツイ ヒロキ	市民アスリート	・大 阪 () : . .
38	173	相生 吉史 アイノイ ヨシフミ	市民アスリート	・兵 庫 () : . .
39	163	戸田 竜夫 トダ リウオウ	市民アスリート	・兵 庫 () : . .
40	189	福井 正人 フカイ マサト	市民アスリート	・兵 庫 () : . .

2組

ORD	ナンバー	名前	所属	(順位)記録
1	160	岩瀬 陽太 イワセ ヨウタ	市民アスリート	・兵 庫 () : . .
2	125	吉田 大介 ヨシダ タイスケ	市民アスリート	・兵 庫 () : . .
3	142	森田 和之 モリダ カズキ	市民アスリート	・兵 庫 () : . .
4	141	山角 哲也 ヤマカド テツヤ	市民アスリート	・兵 庫 () : . .
5	124	横山 竜馬 ヨコヤマ リョウマ	市民アスリート	・岡 山 () : . .
6	127	肥塚 俊彦 エヅカ シュンヒコ	市民アスリート	・兵 庫 () : . .
7	148	岡田 邦彦 オカダ ナリヒコ	市民アスリート	・兵 庫 () : . .
8	149	櫻井 辰憲 サクライ タツノリ	市民アスリート	・兵 庫 () : . .
9	153	瀧川 誠 タキガワ マコト	市民アスリート	・京 都 () : . .
10	128	杉山 欣也 スギヤマ キンヤ	市民アスリート	・兵 庫 () : . .
11	145	神崎 直子 カミザキ ナオコ	市民アスリート	・兵 庫 () : . .
12	136	森川 智之 モリガワ トモユキ	市民アスリート	・兵 庫 () : . .
13	129	小道 大 オミチ ダイ	市民アスリート	・兵 庫 () : . .
14	123	植田 知樹 ウエダ トモキ	市民アスリート	・大 阪 () : . .
15	135	藤岡 裕也 フジオカ ヒロヤ	市民アスリート	・兵 庫 () : . .
16	154	小西 武臣 オニシ タケミ	市民アスリート	・大 阪 () : . .
17	146	山本 功 ヤマモト イサオ	市民アスリート	・兵 庫 () : . .
18	131	岡本 卓也 オカモト タクヤ	市民アスリート	・兵 庫 () : . .
19	122	山田 晋也 ヤマダ シンヤ	市民アスリート	・兵 庫 () : . .
20	130	稲岡 亨 イナガキ トオル	市民アスリート	・兵 庫 () : . .
21	157	原 稔祐 ハラ トシヒロ	市民アスリート	・大 阪 () : . .
22	150	河合 章旨 カワイ アキヨシ	市民アスリート	・兵 庫 () : . .
23	137	前田 青星 マエダ アオイ	市民アスリート	・兵 庫 () : . .
24	144	小田 康之 オダ ヤスユキ	市民アスリート	・広 島 () : . .
25	134	塩谷 好正 シオヤ ヨシマサ	市民アスリート	・兵 庫 () : . .
26	147	矢野 裕幸 ヤノ ヒロユキ	市民アスリート	・千 葉 () : . .
27	133	田野 博康 タノ ヒロヤス	市民アスリート	・兵 庫 () : . .
28	152	玉田 裕昭 タマダ ヒロアキ	市民アスリート	・兵 庫 () : . .
29	156	船坂 邦弘 フナサカ ナリヒロ	市民アスリート	・三 重 () : . .
30	143	東 充良 アヅマ ミツヨシ	市民アスリート	・兵 庫 () : . .
31	155	瓦谷 夏美 カワラタニ ナツミ	市民アスリート	・兵 庫 () : . .
32	159	渡辺 裕亮 ワタベ ユウスケ	市民アスリート	・兵 庫 () : . .
33	121	内田 武史 ウチダ タケシ	市民アスリート	・大 阪 () : . .
34	138	池澤 紀幸 イケ澤 ノリユキ	市民アスリート	・兵 庫 () : . .
35	132	小口 寛次 コグチ カンジ	市民アスリート	・兵 庫 () : . .
36	158	寺山 恭子 テラヤマ キョウコ	市民アスリート	・兵 庫 () : . .
37	140	北垣 純一 キタケ ナツキ	市民アスリート	・兵 庫 () : . .
38	151	田中 雄司 タナカ ユウジ	市民アスリート	・兵 庫 () : . .
39	139	橋本 英樹 ハシモト ヒデキ	市民アスリート	・兵 庫 () : . .
40	126	横尾 勇一 ヨコオ ユウイチ	市民アスリート	・兵 庫 () : . .

ラウンド	組	1000m	2000m	3000m	4000m
タイムトライアル	1組	: .	: .	: .	: .
タイムトライアル	2組	: .	: .	: .	: .

市民アスリートトライアル 5000m

3組

ORD	ナンバー	名前	所属	(順位)記録
1	115	常井 祐輔	市民アスリート	・兵庫 () : . .
2	117	仁井田 雅敏	市民アスリート	・兵庫 () : . .
3	116	中瀬 亨	市民アスリート	・大阪 () : . .
4	113	九鬼 ゆかり	市民アスリート	・兵庫 () : . .
5	101	米山 遼	市民アスリート	・大阪 () : . .
6	92	網本 照男	市民アスリート	・兵庫 () : . .
7	105	岩元 浩徳	市民アスリート	・兵庫 () : . .
8	106	藤原 直和	市民アスリート	・大阪 () : . .
9	118	岩本 健	市民アスリート	・兵庫 () : . .
10	110	佐々木 龍英	市民アスリート	・兵庫 () : . .
11	102	中谷 修	市民アスリート	・兵庫 () : . .
12	107	上田 大輔	市民アスリート	・兵庫 () : . .
13	95	田村 望海	市民アスリート	・兵庫 () : . .
14	88	松本 由貴	市民アスリート	・兵庫 () : . .
15	83	石原 隆宏	市民アスリート	・奈良 () : . .
16	99	立田 修	市民アスリート	・兵庫 () : . .
17	82	矢野 明弘	市民アスリート	・兵庫 () : . .
18	81	井上 武	市民アスリート	・兵庫 () : . .
19	108	掛林 和真	市民アスリート	・兵庫 () : . .
20	85	永瀬 恭平	市民アスリート	・兵庫 () : . .
21	98	井上 裕介	市民アスリート	・大阪 () : . .
22	100	竹内 一馬	市民アスリート	・兵庫 () : . .
23	86	赤尾 裕	市民アスリート	・兵庫 () : . .
24	90	田坂 暢浩	市民アスリート	・兵庫 () : . .
25	114	永岡 紘知	市民アスリート	・兵庫 () : . .
26	89	岩田 有生	市民アスリート	・兵庫 () : . .
27	120	西 航多郎	市民アスリート	・兵庫 () : . .
28	112	河合 有一	市民アスリート	・兵庫 () : . .
29	87	志水 麻紗	市民アスリート	・兵庫 () : . .
30	103	川口 伸樹	市民アスリート	・兵庫 () : . .
31	91	小林 賢輔	市民アスリート	・兵庫 () : . .
32	109	酒井 義仁	市民アスリート	・大阪 () : . .
33	97	中澤 佑紀	市民アスリート	・大阪 () : . .
34	84	紫川 敏文	市民アスリート	・兵庫 () : . .
35	119	野一色 隆雄	市民アスリート	・兵庫 () : . .
36	111	浜田 規啓	市民アスリート	・東京 () : . .
37	94	松谷 元嗣	市民アスリート	・京都 () : . .
38	93	古田 由孝	市民アスリート	・兵庫 () : . .
39	96	宮崎 龍斗	市民アスリート	・大阪 () : . .
40	104	池田 理一	市民アスリート	・兵庫 () : . .

4組

ORD	ナンバー	名前	所属	(順位)記録
1	58	大平 誠	市民アスリート	・広島 () : . .
2	56	萩野 宏之	市民アスリート	・兵庫 () : . .
3	79	土屋 順平	市民アスリート	・京都 () : . .
4	76	成瀬 亮	市民アスリート	・兵庫 () : . .
5	50	小林 信高	市民アスリート	・兵庫 () : . .
6	77	岡野 達哉	市民アスリート	・兵庫 () : . .
7	45	越智 大輔	市民アスリート	・兵庫 () : . .
8	51	源根 秀一	市民アスリート	・兵庫 () : . .
9	52	中村 英生	市民アスリート	・兵庫 () : . .
10	54	島崎 晃樹	市民アスリート	・兵庫 () : . .
11	49	鹿嶋 孔哉	市民アスリート	・大阪 () : . .
12	44	船木 拓海	市民アスリート	・大阪 () : . .
13	53	平 和明	市民アスリート	・兵庫 () : . .
14	65	嶋田 凌	市民アスリート	・大阪 () : . .
15	72	中安 秀人	市民アスリート	・兵庫 () : . .
16	43	川崎 隆士	市民アスリート	・兵庫 () : . .
17	55	鈴木 ひとり	市民アスリート	・兵庫 () : . .
18	57	谷山 久之	市民アスリート	・兵庫 () : . .
19	46	廣瀬 達也	市民アスリート	・兵庫 () : . .
20	80	鷲田 雄平	市民アスリート	・大阪 () : . .
21	75	藤高 翔	市民アスリート	・大阪 () : . .
22	67	西 英晶	市民アスリート	・兵庫 () : . .
23	61	浜田 卓	市民アスリート	・兵庫 () : . .
24	63	楠本 雄	市民アスリート	・兵庫 () : . .
25	78	佐々木 隆	市民アスリート	・兵庫 () : . .
26	42	井上 和彦	市民アスリート	・兵庫 () : . .
27	41	森岡 秀一	市民アスリート	・兵庫 () : . .
28	59	小泉 勇太	市民アスリート	・兵庫 () : . .
29	62	藤本 雄大	市民アスリート	・大阪 () : . .
30	47	西口 翔太	市民アスリート	・大阪 () : . .
31	74	中嶋 賢一	市民アスリート	・兵庫 () : . .
32	69	村田 さやか	市民アスリート	・兵庫 () : . .
33	60	樋口 翼	市民アスリート	・兵庫 () : . .
34	70	新開 亮二	市民アスリート	・兵庫 () : . .
35	66	和田 大和	市民アスリート	・鳥取 () : . .
36	48	岩本 直大	市民アスリート	・兵庫 () : . .
37	73	福澤 宏庸	市民アスリート	・兵庫 () : . .
38	71	岡崎 菜津乃	市民アスリート	・兵庫 () : . .
39	68	大西 一也	市民アスリート	・兵庫 () : . .
40	64	近江 祐樹	市民アスリート	・兵庫 () : . .

ラウンド	組	1000m	2000m	3000m	4000m
タイムトライアル	3組	: .	: .	: .	: .
タイムトライアル	4組	: .	: .	: .	: .

市民アスリートトライアル 5000m

5組

ORD	ナンバー	名前	所属	(順位)記録
1	3	石松 賢大 いしまつ けんた	市民アスリート	・兵庫 () : .
2	24	宮下 祐一 みやした ゆういち	市民アスリート	・京都 () : .
3	34	永田 陸 ながた りく	市民アスリート	・福井 () : .
4	36	須波 友 すなみ とも	市民アスリート	・大阪 () : .
5	21	石丸 治孝 いしまる じゅんたか	市民アスリート	・兵庫 () : .
6	31	青田 昭仁 あおた しょうに	市民アスリート	・兵庫 () : .
7	26	木村 如宏 きむら じゅんこう	市民アスリート	・兵庫 () : .
8	14	上原 達也 かみはら たつや	市民アスリート	・兵庫 () : .
9	5	袖木 友哉 すくも ともや	市民アスリート	・大阪 () : .
10	10	佐久間大輝 さくま たい	市民アスリート	・兵庫 () : .
11	12	村田 裕哉 むらた ゆうや	市民アスリート	・滋賀 () : .
12	22	西 涼太 にし りょうた	市民アスリート	・兵庫 () : .
13	13	甲斐 将樹 かい まさき	市民アスリート	・兵庫 () : .
14	25	中谷 純 なかや じゅん	市民アスリート	・兵庫 () : .
15	6	山本 篤志 やまもと あつし	市民アスリート	・岡山 () : .
16	28	川口 理駆 かわぐち りく	市民アスリート	・兵庫 () : .
17	15	野村 俊輔 のむら しゅんすけ	市民アスリート	・兵庫 () : .
18	8	深澤 哲也 ふかざわ てつや	市民アスリート	・兵庫 () : .
19	16	久次米克幹 くじめ かつ幹	市民アスリート	・兵庫 () : .
20	2	武田真奈斗 たけだ まなと	市民アスリート	・兵庫 () : .
21	29	北風 英将 きたかぜ ひでまさ	市民アスリート	・兵庫 () : .
22	7	松山 治 まつやま ちか	市民アスリート	・兵庫 () : .
23	33	日比 鷹平 ひび たかへい	市民アスリート	・兵庫 () : .
24	11	河合 仁楠 かいはり じなん	市民アスリート	・兵庫 () : .
25	20	松本 照 まつもと しょう	市民アスリート	・兵庫 () : .
26	37	篠根 司 しのね つかさ	市民アスリート	・大阪 () : .
27	38	伊藤 秀樹 いとう ひでき	市民アスリート	・兵庫 () : .
28	19	水門 賢治 すいもん けんじ	市民アスリート	・兵庫 () : .
29	9	松井 一矢 まつい かずや	市民アスリート	・兵庫 () : .
30	1	千葉羽成生 ちば はるか	市民アスリート	・兵庫 () : .
31	18	梶原 卓 かじはら たく	市民アスリート	・兵庫 () : .
32	27	三宅 哲矢 みやけ てつや	市民アスリート	・兵庫 () : .
33	30	北川 一樹 きたがわ いつき	市民アスリート	・兵庫 () : .
34	39	有馬 佑輔 ありま ゆうすけ	市民アスリート	・兵庫 () : .
35	17	生田 怜大 なきた れいだい	市民アスリート	・兵庫 () : .
36	4	河内 岳 かみうち たく	市民アスリート	・兵庫 () : .
37	32	木村 翔太 きむら しょうた	市民アスリート	・兵庫 () : .
38	40	浅倉 大吾 あさくら だいご	市民アスリート	・兵庫 () : .
39	35	堀江 健也 ほりえ けんや	市民アスリート	・兵庫 () : .
40	23	谷 聡一郎 たに そういちろう	市民アスリート	・兵庫 () : .
41	201	よしき ヨシキ	市民アスリート	・東京 () : .

ラウンド	組	1000m	2000m	3000m	4000m
タイムトライアル	5組	: .	: .	: .	: .

アシックスチャレンジ キッズ 50m

タイムトライアル 全10組

1組			風:+-	2組			風:+-		
レーン	ナンバー	名前	所属	(順位)記録	レーン	ナンバー	名前	所属	(順位)記録
2	11	橋 郁歩 (1)	キッズ	()	2	10	森井 湊都 (1)	キッズ	()
		ナカバ ナイク					モリイ ミト		
3	8	大友 菜花 (1)	キッズ	()	3	13	下浦 葉汰 (1)	キッズ	()
		オホトモ ナカ					シモウラ ヨウタ		
4	5	友草 依織 (1)	キッズ	()	4	6	大石 菜奈 (1)	キッズ	()
		トモクサ イリ					オオイシ カナ		
5	16	筑間 咲来 (1)	キッズ	()	5	4	前園 芽彩 (1)	キッズ	()
		チカマ サラ					マエゾノ メイサ		
6	12	豊海 律空 (1)	キッズ	()	6	2	和田 すずな (1)	キッズ	()
		トヨミ リク					ワダ スズナ		
7	3	西村 充貴 (1)	キッズ	()	7	7	東 咲良 (1)	キッズ	()
		ニシムラ アツキ					アサマ サカラ		
8	1	内田 すず (1)	キッズ	()	8	14	金江 萌紅未 (1)	キッズ	()
		ウチダ スズ					カネエ モウみ		
9	15	横元 咲和子 (1)	キッズ	()	9	9	田中 絢大 (1)	キッズ	()
		ヨコモト サクコ					タナカ アヤタ		
3組			風:+-	4組			風:+-		
レーン	ナンバー	名前	所属	(順位)記録	レーン	ナンバー	名前	所属	(順位)記録
2	29	清水 てん (2)	キッズ	()	2	18	松崎 恭弥 (2)	キッズ	()
		シズミ テン					マツザキ キョウヤ		
3	27	大谷 健心 (2)	キッズ	()	3	21	山本 魁琉 (2)	キッズ	()
		オホタニ ケンシン					ヤマモト カイル		
4	17	長谷川 陸 (2)	キッズ	()	4	19	薄井 佑真 (2)	キッズ	()
		ハセガワ リク					ウスイ ユウマ		
5	28	本間 匠悟 (2)	キッズ	()	5	23	望月 柊星 (2)	キッズ	()
		ホンマ ショウゴ					モチヅキ シュウセイ		
6	24	河野 倅士 (2)	キッズ	()	6	22	伊藤 玄輝 (2)	キッズ	()
		カノ ユキト					イトウ ケンキ		
7	26	櫻井 律 (2)	キッズ	()	7	20	木村 夏紘 (2)	キッズ	()
		サクライ リツ					キムラ カイト		
8	32	野口 咲蘭 (2)	キッズ	()	8	30	丸山 千昂 (2)	キッズ	()
		ノグチ サラ					マルヤマ チアキ		
9	25	藤原 たき (2)	キッズ	()	9	31	福永 煌人 (2)	キッズ	()
		フジワラ タキ					フクナガ アキト		
5組			風:+-	6組			風:+-		
レーン	ナンバー	名前	所属	(順位)記録	レーン	ナンバー	名前	所属	(順位)記録
2	47	山口 結 (3)	キッズ	()	2	36	小紫 朝人 (3)	キッズ	()
		ヤマグチ ユイ					コムラサキ サト		
3	52	福井 華生 (3)	キッズ	()	3	34	浅倉 嵩 (3)	キッズ	()
		フクイ カ					アサクラ シュウ		
4	38	多根 諒 (3)	キッズ	()	4	39	岡田 快斗 (3)	キッズ	()
		タネ リョウ					オカダ カイト		
5	33	田中 隆太 (3)	キッズ	()	5	40	大塚 颯人 (3)	キッズ	()
		タナカ リュウタ					オオツカ ハヤト		
6	35	浅倉 巧 (3)	キッズ	()	6	55	栗山 瑛介 (3)	キッズ	()
		アサクラ タクミ					クリヤマ エイスケ		
7	56	恒藤 愛 (3)	キッズ	()	7	54	石井 真陽 (3)	キッズ	()
		コトフジ アイ					イシイ マヒロ		
8	37	長谷川 蓮 (3)	キッズ	()	8	41	酒井 奏輔 (3)	キッズ	()
		ハセガワ レン					サカイ ソウスケ		
9	44	井上 斗和 (3)	キッズ	()	9	50	鈴木 大晴 (3)	キッズ	()
		イノウエ ト					スズキ タイセイ		
7組			風:+-	8組			風:+-		
レーン	ナンバー	名前	所属	(順位)記録	レーン	ナンバー	名前	所属	(順位)記録
2	51	田中 悠真 (3)	キッズ	()	2	66	佐々木まや (4)	キッズ	()
		タナカ ユウマ					ササキ マヤ		
3	45	土井 咲季 (3)	キッズ	()	3	60	常井 美佑 (4)	キッズ	()
		ドイ サキ					ツネイ ミユ		
4	49	桂 聡馬 (3)	キッズ	()	4	58	石川友里愛 (4)	キッズ	()
		カヅラ ソウマ					イシカワ ユリア		
5	43	中塚善之丞 (3)	キッズ	()	5	71	望月 恵冬 (4)	キッズ	()
		ナカツカ センゾウ					モチヅキ ケイト		
6	46	樋口 煌人 (3)	キッズ	()	6	79	松浦 壮亮 (4)	キッズ	()
		ヒガチ アキト					マツウラ ソウスケ		
7	53	見當日奈子 (3)	キッズ	()	7	74	小林 朝陽 (4)	キッズ	()
		ミタリ ヒナコ					コバヤシ アサヒ		
8	42	雪岡 直生 (3)	キッズ	()	8	63	平田 大陽 (4)	キッズ	()
		ユキオカ ナオキ					ヒラタ ヒロ		
9	48	池本 咲希 (3)	キッズ	()	9	57	村上 萌南 (4)	キッズ	()
		イケモト サキ					ムラカミ モナ		

アシックスチャレンジ キッズ 50m

9組			風: + . - .	
レーン	ナンバー	名前	所属	(順位)記録
2	78	下浦 菜夏 (4) シモウラ ナ	キッズ	・兵庫 () .
3	70	伊藤 朔太郎 (4) イトウ サクタロウ	キッズ	・兵庫 () .
4	80	新佛 心菜 (4) シンブツ コナ	キッズ	・兵庫 () .
5	73	森井 心菜 (4) モリイ コナ	キッズ	・兵庫 () .
6	76	吉原 詩子 (4) ヨシハラ ウタコ	キッズ	・兵庫 () .
7	67	豊島 いろ (4) トヨシマ イロ	キッズ	・兵庫 () .
8	69	寺本 健 (4) テラモト タケル	キッズ	・兵庫 () .
9	62	馬場 麗 (4) ババウラ	キッズ	・兵庫 () .

10組			風: + . - .	
レーン	ナンバー	名前	所属	(順位)記録
2	61	黒田 昌杜 (4) クロダ マサト	キッズ	・兵庫 () .
3	59	淡佐口 葵 (4) アワサガチ アイ	キッズ	・兵庫 () .
4	68	柳 うい (4) ヤナギ ウイ	キッズ	・兵庫 () .
5	77	小林 大真 (4) コバヤシ ヒロマサ	キッズ	・兵庫 () .
6	75	藤原 いと (4) フジワラ イト	キッズ	・兵庫 () .
7	64	大友 一誠 (4) オホトモ イッセイ	キッズ	・兵庫 () .
8	72	田中 大季 (4) タナカ ダイキ	キッズ	・京都 () .
9	65	坂村 遼太 (4) サカムラ リョウタ	キッズ	・兵庫 () .

誰でもチャレンジリレー 4 × 100mR

タイムトライアル(3組)

1組

3レーン スペシャルオリンピックス日

() 1301 竹内 蓮	タケチ レン
() 1302 橘 勇希	タチバナ ユキ
() 1303 北風 樹	キタカゼ イツキ
() 1304 稲葉 祐也	イハバ ユヤ

4レーン 並木道GT

() 701 和田 悠雅	ワダ ハルマサ
() 702 春口 礼伊	ハルグチ レイ
() 703 岸本 睦樹	キシモ ムツキ
() 704 谷口 潤	タニグチ ジュン

5レーン 烏合の衆

() 601 奥屋敷海斗	オケヤシキ カイト
() 602 徳留 敦	トクトメ アツシ
() 603 有井 和	アリイ ノトカ
() 604 井上 漣	イノウエ レン

6レーン チームNEKO

() 1901 久保紗桜里	クボ サオリ
() 1902 仲西 未羽	ナカニシ ミウ
() 1903 江畑 穂香	エハタ ホノカ
() 1904 大内 那結	オウチ ナユ

7レーン 鳩印G&T

() 1801 田中 秀彦	タナカ ヒデヒコ
() 1802 重 勝商	シゲ カツアキ
() 1803 安井誠一郎	ヤスイ セイイチロウ
() 1804 田代 雅彦	タシロ マサヒコ

8レーン TEAM NOBY

() 101 坂本 瑞樹	サカモト ミズキ
() 102 友田 健斗	トモダ ケント
() 103 川端 健太	カワハタ ケンタ
() 104 三澤 慧	ミザワ ケイ

9レーン 高校4年生

() 1201 木口 琉太	キグチ リュウタ
() 1202 岡村 優磨	オカムラ ユウマ
() 1203 岡田 祐幸	オカダ ヒロユキ
() 1204 大久保朝陽	オオクベ アサヒ

順位 チーム 記録

1	〃
2	〃
3	〃
4	〃
5	〃
6	〃
7	〃

2組

3レーン はすいけ陸上クラブ

() 1701 中村 玲菜	ナカムラ レナ
() 1702 藤原 知子	フジワラ トモコ
() 1703 日笠 博彰	ヒカガサ ヒロアキ
() 1704 荒木 裕翔	アラキ ユウト

4レーン チーム長谷川

() 801 長谷川 翼	ハセガワ ツバサ
() 802 長谷川久美子	ハセガワ クミコ
() 803 長谷川 充	ハセガワ ミツル
() 804 長谷川絵美奈	ハセガワ エミナ

5レーン はーやと

() 1101 小村 薫	コムラ カオル
() 1102 三木 健嗣	ミキ ケンジ
() 1103 大城 千里	オオシロ チサト
() 1104 小谷 勇人	コタニ ハヤト

6レーン Reborn Relay

() 201 山下 晋吾	ヤマシタ シンゴ
() 202 藤川 晋吾	フジカワ シンゴ
() 203 寺田 浩之	テラダ ヒロユキ
() 204 西原 寿秀	ニシハラ トシヒデ

7レーン はすいけ陸上クラブ

() 2001 河野 リュウ	カノコウノ リュウ
() 2002 松下 遥斗	マツシタ ハルト
() 2003 原 凜太郎	ハラ リンタロウ
() 2004 見野 瑛祐	ミノ エイスケ

8レーン チームおたけたけた

() 501 寺本 拓未	テラモト タクミ
() 502 松實 健司	マツミ ケンジ
() 503 田野 武	タノ タケシ
() 504 寺本 健	テラモト タケル

9レーン SKM

() 1401 永田涼士郎	ナガタ リョウシロウ
() 1402 川口 菜	カウグチ ライ
() 1403 上村 蒼馬	ウエムラ ソウマ
() 1404 原 芽久	ハラ ガク

順位 チーム 記録

1	〃
2	〃
3	〃
4	〃
5	〃
6	〃
7	〃

誰でもチャレンジ リレー 4 × 100mR

タイムトライアル 4月18日 始

3組

4レーン 多紀ランナース	5レーン マシマシ	6レーン 墨球一家
() 301 信時 来飛 ノブトキ ライト	() 901 平本 裕大 ヒラモト ユウダイ	() 1001 野口 翔太 ノグチ ショウタ
() 302 信時 あかり ノブトキ アカリ	() 902 安藤 礁吾 アントウ ショウゴ	() 1002 野口 江梨 ノグチ エリ
() 303 細山 和磨 ホソヤマ カスマ	() 903 松尾 洋考 マツオ ヒロカ	() 1003 野口 惺梨菜 ノグチ セリナ
() 304 細山 敦史 ホソヤマ アツシ	() 904 米口 喜規 ヨネグチ ヨシキ	() 1004 野口 咲蘭 ノグチ サラ

7レーン セノワ☆コトモズ	8レーン しんしんｽｰｯKOB	9レーン ゆいちゃん
() 401 藤川 沙良 フジカワ サラ	() 1601 杉永 紗世 スギナガ サヨ	() 1501 福本 翔太 フクモト ショウタ
() 402 谷岡久美子 タニオカ クミコ	() 1602 伊藤 洋平 イノウ ヨウヘイ	() 1502 福本 桃花 フクモト モモカ
() 403 藤川 凜 フジカワ リン	() 1603 神森美佐代 カミモリ ミサヨ	() 1503 福本 和弘 フクモト カズヒロ
() 404 奥 将吾 オク ショウゴ	() 1604 田村 綾音 タムラ アヤネ	() 1504 福本 結彩 フクモト ユイ

順位	チー ム	記 録
1		〃
2		〃
3		〃
4		〃
5		〃
6		〃

〈リレー種目歴代優勝校・団体〉

回数	年 月 日	大学・一般男子		大学・一般女子		高 校 男 子		高 校 女 子	
		種 目	優勝校・団体	種 目	優勝校・団体	種 目	優勝校・団体	種 目	優勝校・団体
1	S28.5.3					1600M	姫路東学	400M	三市原
2	S29.〃					〃	〃	〃	伊丹
3	S30.4.29					〃	〃	〃	西市宮
4	S31.4.23					〃	〃	〃	市石商
5	S32.4.29					〃	報徳学	〃	明三原
6	S33.〃					〃	関柏原	〃	〃
7	S34.〃					〃	〃	〃	〃
8	S35.〃					〃	〃	〃	〃
9	S36.〃					800M	〃	〃	〃
10	S37.〃					〃	〃	〃	〃
11	S38.〃					〃	〃	〃	〃
12	S39.〃					〃	〃	〃	〃
13	S40.5.5					400M	葦合	〃	〃
14	S41.4.29					〃	〃	〃	〃
15	S42.〃					〃	〃	〃	〃
16	S43.〃					〃	〃	〃	〃
17	S44.〃					〃	〃	〃	〃
18	S45.〃					〃	長田	〃	〃
19	S46.〃					〃	〃	〃	〃
20	S47.〃					〃	姫路商	〃	〃
21	S48.〃					〃	葦合	〃	〃
22	S49.5.3					〃	〃	〃	〃
23	S50.4.29					〃	生野工	〃	〃
24	S51.〃					〃	武庫工	〃	〃
25	S52.〃					〃	飾磨社	〃	〃
26	S53.5.7					1600M	小野工	〃	〃
27	S54.5.3					〃	〃	〃	〃
28	S55.〃					〃	〃	〃	〃
29	S56.〃					〃	〃	〃	〃
30	S57.5.2					〃	鈴蘭台	〃	〃
31	S58.5.3					〃	加古川西	〃	〃
32	S59.4.30					〃	〃	〃	〃
33	S60.4.29	400M	関学 ^{ユニバーシアード記念大学のち}			〃	明石南徳	〃	〃
34	S61.〃	〃	〃			〃	〃	〃	舞鳳子川
35	S62.〃	〃	〃			〃	〃	〃	〃
36	S63.5.1	〃	〃			〃	〃	〃	〃
37	H1.4.30	〃	〃	400M	武庫川女子大	〃	加古川南	〃	〃
38	H2.4.29	〃	〃	〃	〃	〃	〃	〃	〃
39	H3.〃	〃	〃	〃	〃	〃	〃	〃	〃
40	H4.5.3	〃	〃	〃	〃	〃	〃	〃	〃
41	H5.4.25	〃	〃	400M	甲南大	〃	〃	〃	〃
42	H6.4.24	〃	〃	〃	住友電工	〃	〃	〃	〃
43	H7.4.23	〃	〃	〃	〃	〃	〃	〃	〃
44	H8.4.21	〃	〃	〃	〃	〃	〃	〃	〃
45	H9.4.20	〃	〃	〃	〃	〃	〃	〃	〃
46	H10.4.26	〃	〃	〃	〃	〃	〃	〃	〃
47	H11.4.25	〃	〃	〃	武庫川女子大	〃	〃	〃	〃
48	H12.4.23	〃	〃	〃	日本選抜A	〃	〃	〃	〃
49	H13.4.22	〃	〃	〃	住友電工	〃	〃	〃	〃
50	H14.4.28	〃	〃	〃	大阪教育大学	〃	〃	〃	〃
51	H15.4.20	〃	〃	〃	甲南大	〃	〃	〃	〃
52	H16.4.25	〃	〃	〃	〃	〃	〃	〃	〃
53	H17.4.24	〃	〃	〃	〃	〃	〃	〃	〃
54	H18.4.23	〃	〃	〃	〃	〃	〃	〃	〃
55	H19.4.22	〃	〃	〃	武庫川女子大	〃	〃	〃	〃
56	H20.4.26	〃	〃	〃	〃	〃	〃	〃	〃
57	H21.4.26	〃	〃	〃	〃	〃	〃	〃	〃
58	H22.4.24	〃	〃	〃	甲南大	〃	〃	〃	〃
59	H23.4.24	〃	〃	〃	武庫川女子大	〃	〃	〃	〃
60	H24.4.22	〃	〃	〃	甲南大	〃	〃	〃	〃
61	H25.4.21	〃	〃	〃	武庫川女子大	〃	〃	〃	〃
62	H26.4.20	〃	〃	〃	甲南大	〃	〃	〃	〃
63	H27.4.26	〃	〃	〃	武庫川女子大	〃	〃	〃	〃
64	H28.4.24	〃	〃	〃	甲南大	〃	〃	〃	〃
65	H29.4.23	〃	〃	〃	〃	〃	〃	〃	〃
66	H30.4.22	〃	〃	〃	〃	〃	〃	〃	〃
67	H31.4.21	〃	〃	〃	〃	〃	〃	〃	〃
68	中止						〃	〃	〃
69	R3.4.25	400M	関西学院大	400M	園田学園女子大	1600M	滝川第二	400M	山手園
70	R4.4.24	〃	近畿大	〃	KAGOTANI	〃	〃	〃	園田学園
71	R5.4.23	〃	E L I T E	〃	〃	〃	〃	〃	滝川第二
72	R6.4.21	〃	〃	〃	関西学院大	〃	〃	〃	園田学園
73	R7.4.20	〃	大阪教育大	〃	園田学園大	〃	〃	〃	滝川第二

〈リレー種目歴代優勝校・団体〉

回数	年 月 日	中 学 男 子		中 学 女 子		小 学 男 子		小 学 女 子	
		種 目	優勝校・団体	種 目	優勝校・団体	種 目	優勝校・団体	種 目	優勝校・団体
1	S28.5.3	800M	関学	400M	花園				
2	S29. "	"	廣	"	花鳴				
3	S30.4.29	400M	今津	"	学				
4	S31.4.23	"	鷹匠	"	小田				
5	S32.4.29	"	学文	"	生				
6	S33. "	"	松陽	"	鳴北				
7	S34. "	"	田北	"	小				
8	S35. "	"	鷹文	"	田				
9	S36. "	"	"	"	"				
10	S37. "	"	"	"	城小				
11	S38. "	"	蔵	"	小田				
12	S39. "	"	塩	"	加敷				
13	S40.5.5	"	鷹匠	"	歌古				
14	S41.4.29	"	生田	"	加古				
15	S42. "	"	鷹匠	"	小田				
16	S43. "	"	"	"	"				
17	S44. "	"	生田	"	鷹匠				
18	S45. "	800M	歌敷	"	"				
19	S46. "	"	和山	"	"				
20	S47. "	"	武庫	"	"				
21	S48. "	"	鈴蘭	"	武庫				
22	S49.5.3	"	宝殿	"	"				
23	S50.4.29	"	大本	"	濱の	400M	明石	400M	市
24	S51. "	"	生田	"	鈴伊	"	北南	"	北条
25	S52. "	"	濱の	"	伊丹	"	伊南	"	龍野
26	S53.5.7	"	瓦宮	"	有垂	"	八洲	"	市
27	S54.5.3	"	伊丹	"	神北	"	本第	"	市
28	S55. "	"	"	"	西陵	"	西東	"	市
29	S56. "	"	"	"	平岡	"	福崎	"	市
30	S57.5.2	"	小部	"	西岡	"	加川	"	市
31	S58.5.3	"	香寺	"	平宮	"	朝霧	"	市
32	S59.4.30	"	神山	"	濱北	"	西吉	"	市
33	S60.4.29	"	山陽	"	豊朝	"	五龍	"	市
34	S61. "	"	姫路	"	"	"	伊野	"	市
35	S62. "	"	御影	"	山陽	"	伊保	"	市
36	S63.5.1	"	の宮	"	朝霧	"	阿弥	"	市
37	H1.4.30	"	湊	"	宝山	"	英平	"	市
38	H2.4.29	"	宝殿	"	山竜	"	高荒	"	市
39	H3. "	"	飾西	"	"	"	平松	"	市
40	H4.5.3	"	高丘	"	"	"	高川	"	市
41	H5.4.25	"	多田	"	"	"	荒尾	"	市
42	H6.4.24	"	稲美	"	"	"	横川	"	市
43	H7.4.23	"	陵南	"	平野	"	野吉	"	市
44	H8.4.21	"	宝殿	"	"	"	朝霧	"	市
45	H9.4.20	"	横尾	"	宝殿	"	野台	"	市
46	H10.4.26	"	吉川	"	上甲	"	米田	"	市
47	H11.4.25	"	小野	"	宝殿	"	"	"	市
48	H12.4.23	"	宝南	"	"	"	青山	"	市
49	H13.4.22	"	陵南	"	広陵	"	北条	"	市
50	H14.4.28	"	ゆりのき	"	松陽	"	荒井	"	市
51	H15.4.20	400M	"	"	別府	"	米西	"	市
52	H16.4.25	"	"	"	"	"	別西	"	市
53	H17.4.24	"	狭田	"	松陽	"	米西	"	市
54	H18.4.23	"	ゆりのき	"	宝殿	"	曾根	"	市
55	H19.4.22	"	有野	"	久保	"	米西	"	市
56	H20.4.26	"	宝殿	"	大学	"	加古	"	市
57	H21.4.26	"	青雲	"	井文	"	小野	"	市
58	H22.4.24	"	田学	"	井文	"	木津	"	市
59	H23.4.24	"	加古	"	井吹	"	重春	"	市
60	H24.4.22	"	やき	"	宝殿	"	本多	"	市
61	H25.4.21	"	井吹	"	"	"	荒井	"	市
62	H26.4.20	"	宝梅	"	"	"	小野	"	市
63	H27.4.26	"	加古	"	荒井	"	荒野	"	市
64	H28.4.24	"	やき	"	濱の	"	"	"	市
65	H29.4.23	"	小園	"	小野	"	英賀	"	市
66	H30.4.22	"	"	"	甲武	"	荒保	"	市
67	H31.4.21	"	塩瀬	"	三田	"	勝原	"	市
68	中止								
69	R3.4.25	400M	塩瀬	400M	上ケ	400M	城陽	400M	有瀬
70	R4.4.24	"	姫路	"	陵南	"	但馬	"	加古川RC
71	R5.4.23	"	高司	"	高山	"	"	"	いなみ野陸上
72	R6.4.21	"	大社	"	山口	"	"	"	加古川RC
73	R7.4.20	"	和田	"	塩瀬	"	飾磨	"	小宅